

Natura 2000-Managementplan

Karte C

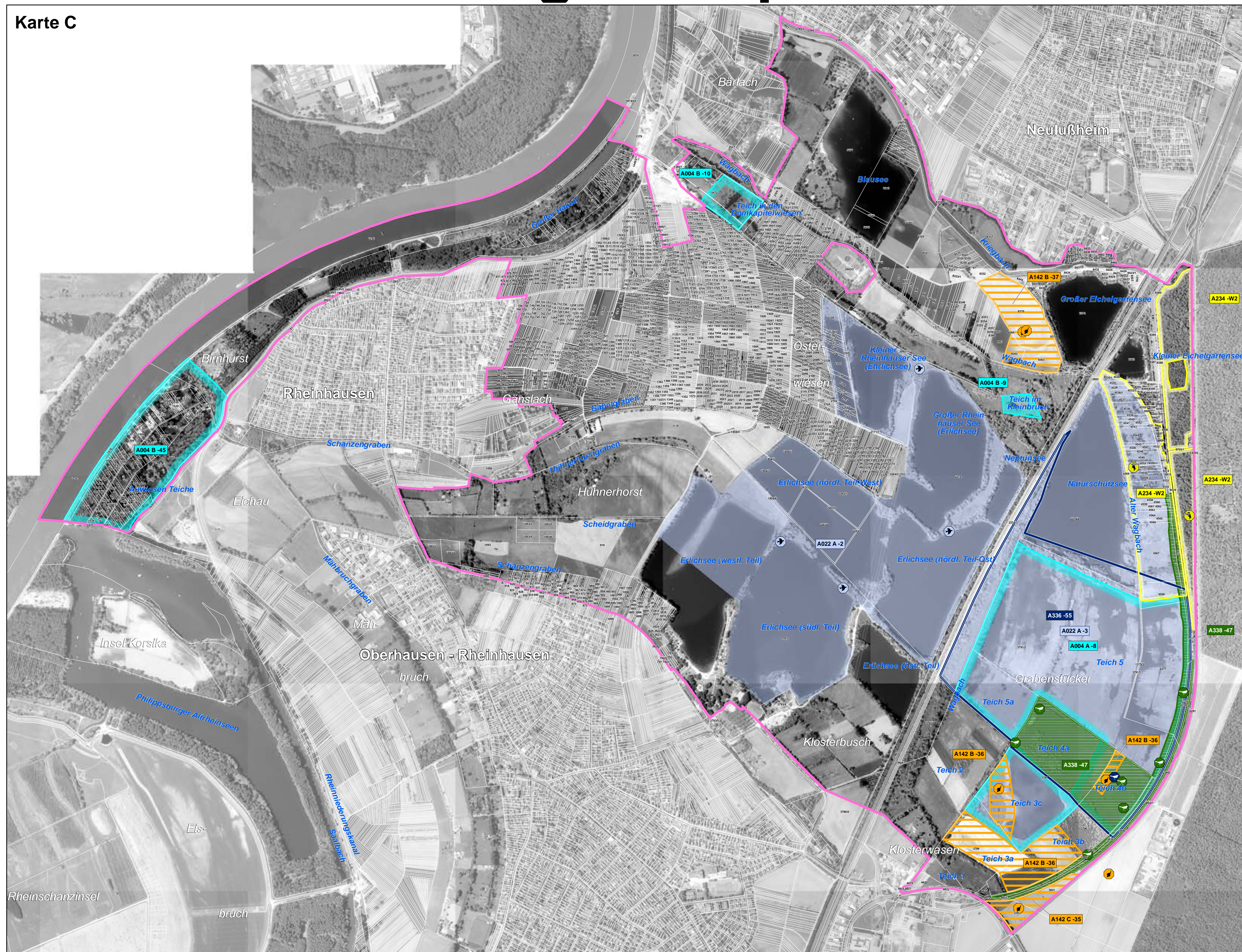

Karte D

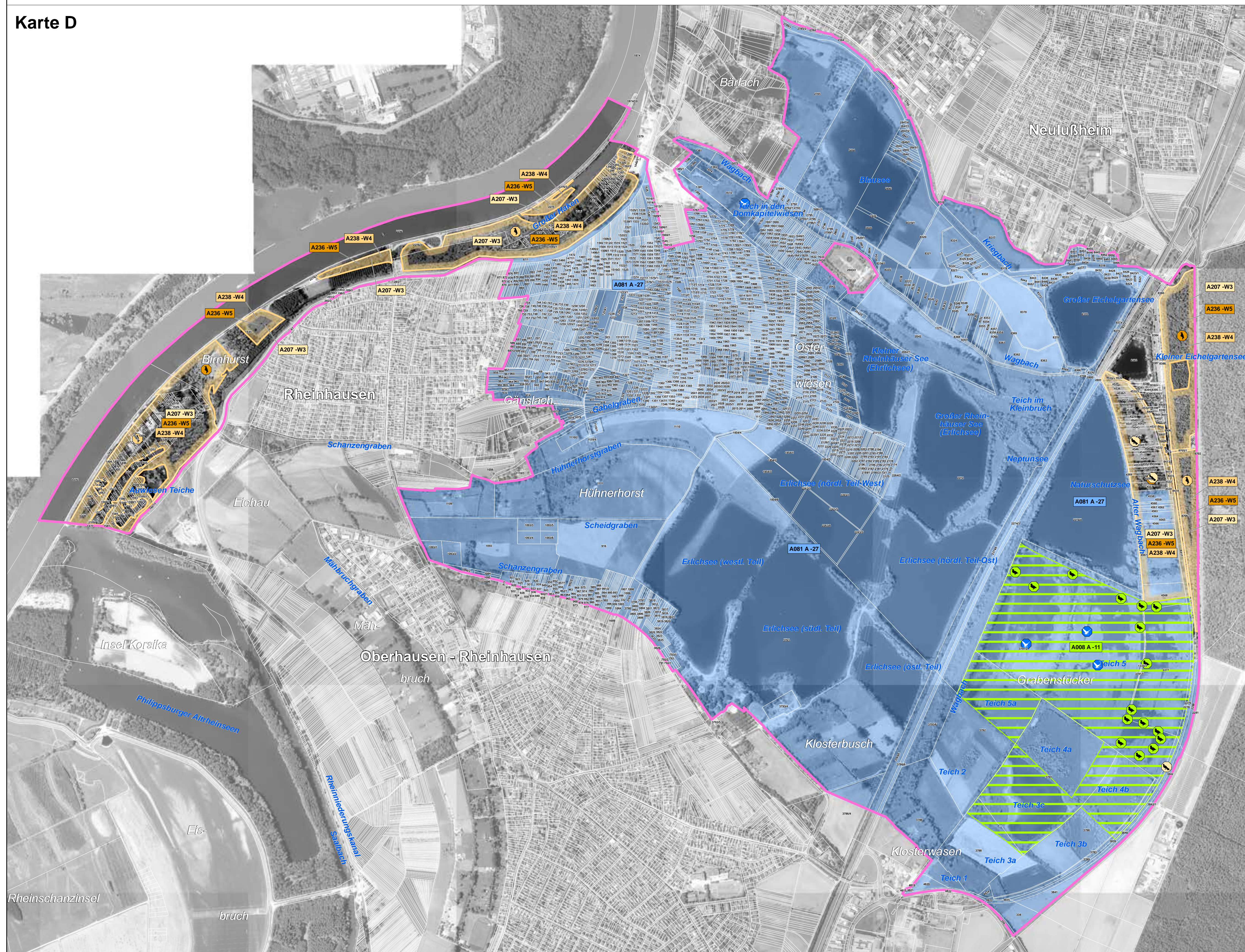

LEGENDE

Legende für Karte C (obere Karte)

Arten: Bestand (Lebensstätten / Artfundpunkte) und Erhaltungsziele
Erhaltung der Populationen und ihrer Lebensstätten in ihrem derzeitigen Zustand bzw. Aufwertung der verschlechterten Populationen und ihrer Lebensstätten

- A004 - Zwergtaucher (*Tachybaptus ruficollis*)
- A022 - Zwergrohrdommel (*Xobrychus minutus*)
- A142 - Kiebitz (*Vanellus vanellus*)
- A336 - Beutelmeise (*Remiz pendulinus*)
Der Erhaltungszustand der Art wird aufgrund der Erfassungsmethodik nicht bewertet.
- A234 - Grauspecht (*Picus canus*)
Der Erhaltungszustand der Art wird aufgrund der Erfassungsmethodik nicht bewertet.
- A338 - Neuntöter (*Lanius collurio*)
Der Erhaltungszustand der Art wird aufgrund der Erfassungsmethodik nicht bewertet.

Legende für Karte D (untere Karte)

Arten: Bestand (Lebensstätten / Artfundpunkte) und Erhaltungsziele
Erhaltung der Populationen und ihrer Lebensstätten in ihrem derzeitigen Zustand bzw. Aufwertung der verschlechterten Populationen und ihrer Lebensstätten

- A008 - Schwarzhalstaucher (*Podiceps nigricollis*)
- A207 - Hohltaube (*Columba oenas*)
Der Erhaltungszustand der Art wird aufgrund der Erfassungsmethodik nicht bewertet. Lebensstätten von Schwarzspecht, Mittelspecht und Hohltaube sind identisch.
- A236 - Schwarzspecht (*Dryocopus martius*)
Der Erhaltungszustand der Art wird aufgrund der Erfassungsmethodik nicht bewertet. Lebensstätten von Schwarzspecht, Mittelspecht und Hohltaube sind identisch.
- A238 - Mittelspecht (*Dendrocopos medius*)
Der Erhaltungszustand der Art wird aufgrund der Erfassungsmethodik nicht bewertet. Lebensstätten von Schwarzspecht, Mittelspecht und Hohltaube sind identisch.
- A081 - Rohrweihe (*Circus aeruginosus*)

Legende für beide Karten

Erläuterung des Kürzels

- A236 C-W23
Nummer der Erfassungseinheit (es wird die 14-stellige Zahl genannt); ein vorangestelltes W bezeichnet die Walddaten
- A236 C-W23
Bewertung des Erhaltungszustandes
- A236 C-W23
Art-Code
- Die Farbe des Kastens entspricht der Farbe der Lebensstätte einer Art.

Bewertung des Erhaltungszustandes

- A** hervorragender Erhaltungszustand
- B** guter Erhaltungszustand
- C** durchschnittlicher oder beschränkter Erhaltungszustand

Arten: Entwicklungsziele

Aufwertung bestehender Lebensstätten werden aus kartografischen Gründen nicht dargestellt. Sie umfassen die Verbesserung des derzeitigen Erhaltungszustandes.

Gebietsgrenzen

- Vogelschutzgebiet 6717-401 "Wagbachniederung"
- ALK-Flurstücksgrenze mit Flurstücksgrenze

Folgende Vogelarten werden in der Karte nicht dargestellt:

weil die Lebensstätte sich über das gesamte Vogelschutzgebiet erstreckt:
A072 - Wespensbussard (*Fernis apivorus*)
A073 - Schwarzmilan (*Milvus migrans*)

weil die Lebensstätte sich über das gesamte Offenland des Vogelschutzgebiets erstreckt:
A113 - Wachtel (*Coturnix coturnix*)
A260 - Wiesenschafstelze (*Motacilla flava*)

Grundlage:

Topographische Übersichtskarte TÜK 200
Orthophoto 1:10.000 (DOP)
Automatisiertes Liegenschaftskataster (ALK)

© Landesamt für Geoinformation und
Landentwicklung Baden-Württemberg (LGL)
(www.lgl-bw.de) Az.: 2851.9-1/19

0 125 250 500 Meter

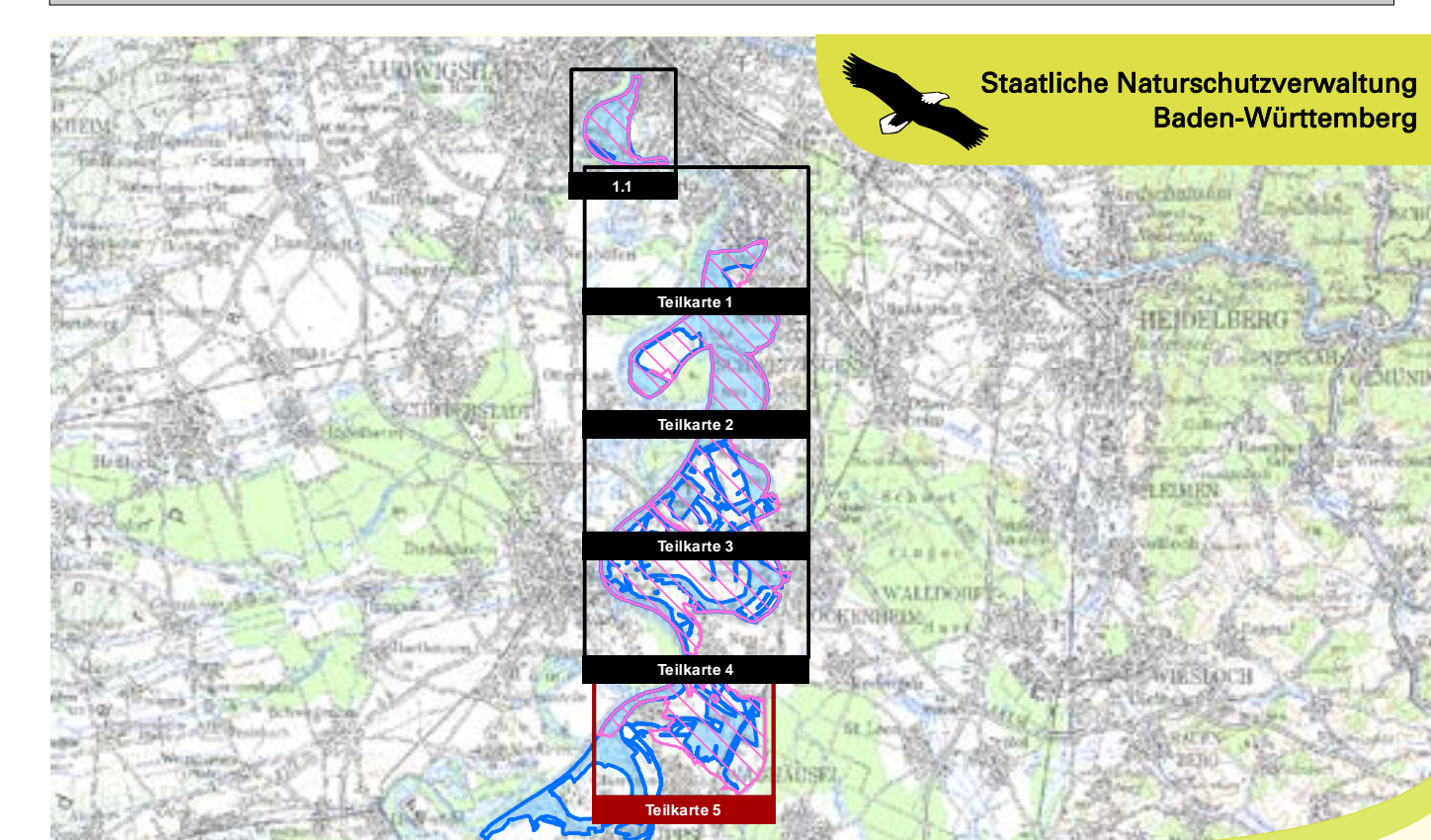

Managementplan
für das FFH-Gebiet
6716-341 "Rheinniederung von Philippsburg bis Mannheim"
und für die Vogelschutzgebiete
6717-401 "Wagbachniederung" und
6616-441 "Rheinniederung Altlußheim - Mannheim"



**Bestands- und Zielkarte
Lebensstätten Vögel (Karte C und D)**
Teilkarte 5

Bearbeiter: Dr. V. Späth - ILN Bühl
Gezeichnet: U. Mader - ILN Bühl
Gefertigt: 15. 02. 2021
Stand der Kartierung: 25. 09. 2013
Maßstab: 1 : 10.000



gefördert mit Mitteln der EU



REGIERUNGSPRÄSIDIUM KARLSRUHE