

# Natura 2000-Managementplan FFH-Gebiet 7017-341 "Pfinzgau Ost" - Bestands- und Zielekarte FFH-Arten

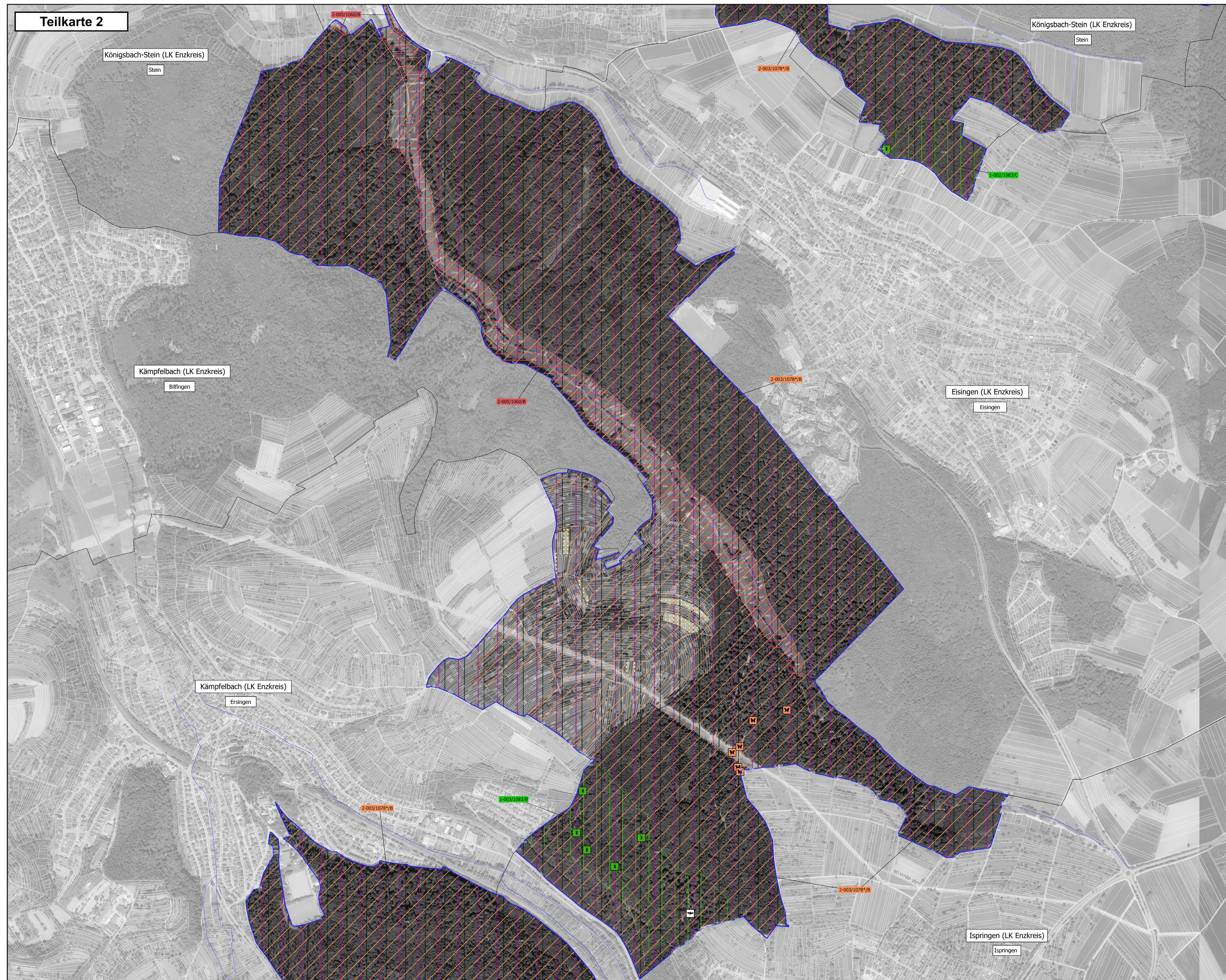

### Legende

**FFH-Arten** (Bestand (Artfundpunkte und Lebensstätten) & Ziele)

- 1014 - Schmale Windelschnecke (*Vertigo angustior*)
- 1016 - Bauchige Windelschnecke (*Vertigo moulinsiana*)
- 1059 - Heller Wiesenkopf-Ameisen-Bläuling (*Maculinea teleius*)
- 1060 - Großer Feuerfalter (*Lycaena dispar*)
- 1061 - Dunkler Wiesenkopf-Ameisen-Bläuling (*M. nausithous*)
- \*1078 - Spanische Flagge (*Callimorpha quadripunctaria*)
- 1083 - Hirschkäfer (*Lucanus cervus*)
- 1088 - Heldbock (*Cerambyx cerdo*)
- 1193 - Gelbbauchunke (*Bombina variegata*)
- 1323 - Bechsteinfledermaus (*Myotis bechsteinii*)
- 1324 - Großes Mausohr (*Myotis myotis*)
- 1381 - Grünes Besenmoos (*Dicranum viride*)

**Verlustflächen - Ziel: Wiederherstellung**

- Wiederherstellung von Artvorkommen der Spelz-Trespe (*Bromus grossus*)

**Arten - Erhaltungsziele**

Quantitativer und qualitativer Erhalt der Vorkommen (günstiger Erhaltungszustand).

**Arten - Entwicklungsziele**

Quantitative und qualitative Aufwertung bzw. Entwicklung bzgl. der Vorkommen.

**Vorschläge für Neuentwicklungsflächen**

- 1016 - Bauchige Windelschnecke (*Vertigo moulinsiana*)
- 1059 - Heller Wiesenkopf-Ameisen-Bläuling (*Maculinea teleius*)
- 1061 - Dunkler Wiesenkopf-Ameisen-Bläuling (*Maculinea nausithous*)
- 1882 - Spelz-Trespe (*Bromus grossus*)

**Beschriftung der Erfassungseinheiten:**

- 2-023/1014/B Lebensstätte / Erhaltungszustand
- Bewertung des Erhaltungszustandes
- Art-Code
- Endziffern der Erfassungseinheit (letzte 3 Ziffern)
- Bearbeiter: 1 = Waldmodul | 2 = MaP-Ersteller

**Bewertung des Erhaltungszustands**

- A Hervorragender Erhaltungszustand
- B Guter Erhaltungszustand
- C Durchschnittlicher oder beschränkter Erhaltungszustand

**Gebietsgrenzen**

- FFH-Gebietsgrenze
- Naturschutzgebietsgrenzen
- Gewässernetz
- Gemarkungsgrenze
- Kreisgrenze
- ALK-Flurstücksgrenze mit Flurstücksnummer im FFH-Gebiet

Hinweis zur Legende:  
Da die Legende für alle Teilkarten gleichmaßen gilt, kann es vorkommen, dass nicht alle Elemente der Legende auf der jeweiligen Teilkarte abgebildet werden.

Grundlage:  
Topographische Karte 1:50.000 (TK50)  
Ordnungsnummer 1:50.000 (029)  
Automatisierter Liegenschaftskataster (ALK)  
© Landesamt für Geoinformation und Landesentwicklung Baden-Württemberg (LGL)  
www.lgl.bw.de; Az.: 2851.9-1/19

100 0 100 200 m

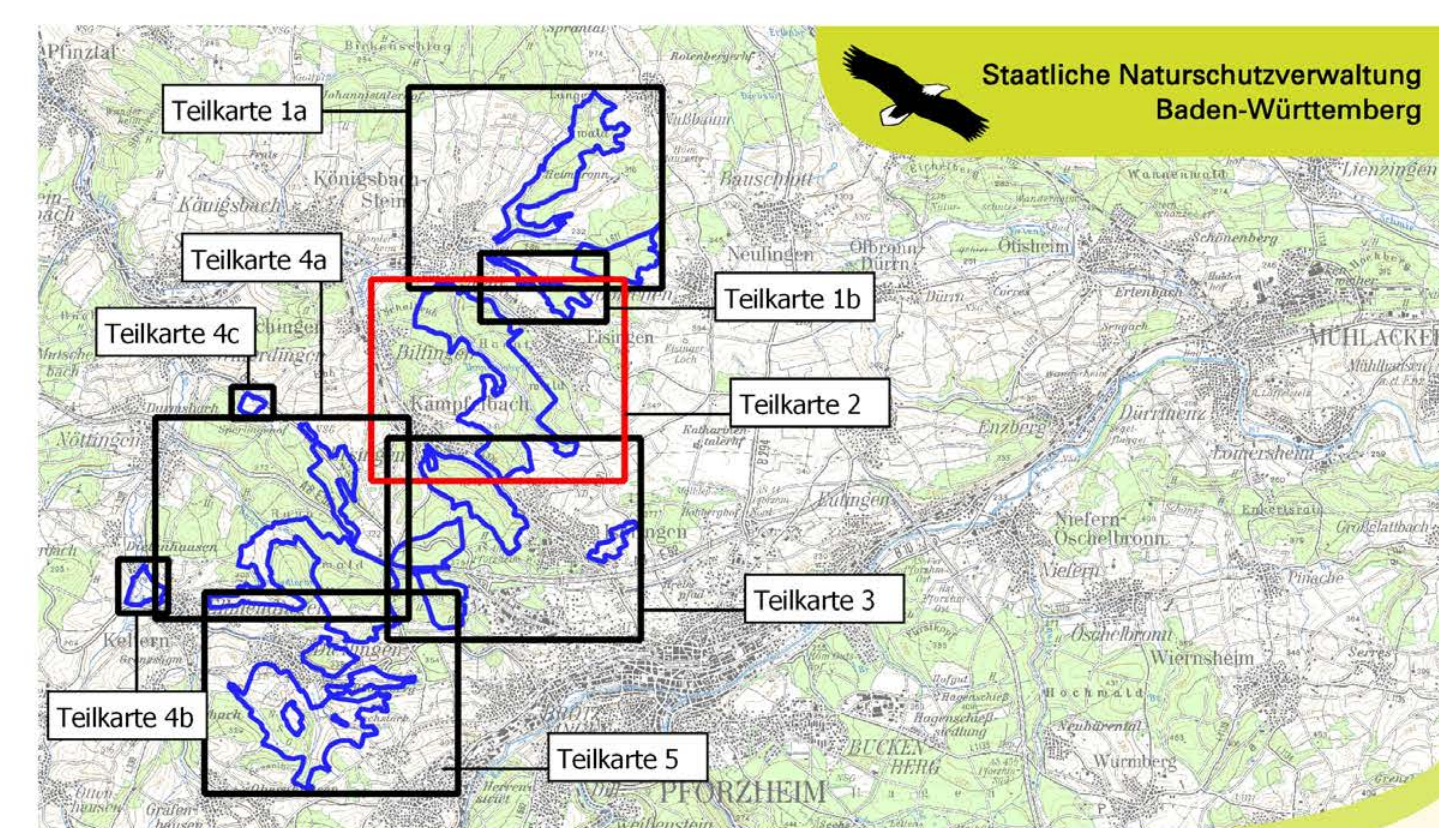

Staatliche Naturschutzverwaltung Baden-Württemberg

**Managementplan für das FFH-Gebiet 7017-341 „Pfinzgau Ost“**

**NATURA 2000**

**Bestands- und Zielekarte FFH-Arten**

Teilkarte 2

**Bearbeiter:** MILVUS PLAN Planungsbüro

**Gezeichnet:** F. Feß / A. Zapp

**Gefertigt:** 19.03.2021

**Stand der Kartierung:** Juli 2017

**Maßstab:** 1:5.000

geführt mit Mitteln der EU

**Baden-Württemberg**  
REGIERUNGSPRÄSIDIUM KARLSRUHE