

Natura 2000-Managementplan FFH-Gebiet 7017-341 "Pfinzgau Ost" - Bestands- und Zielekarte FFH-Arten

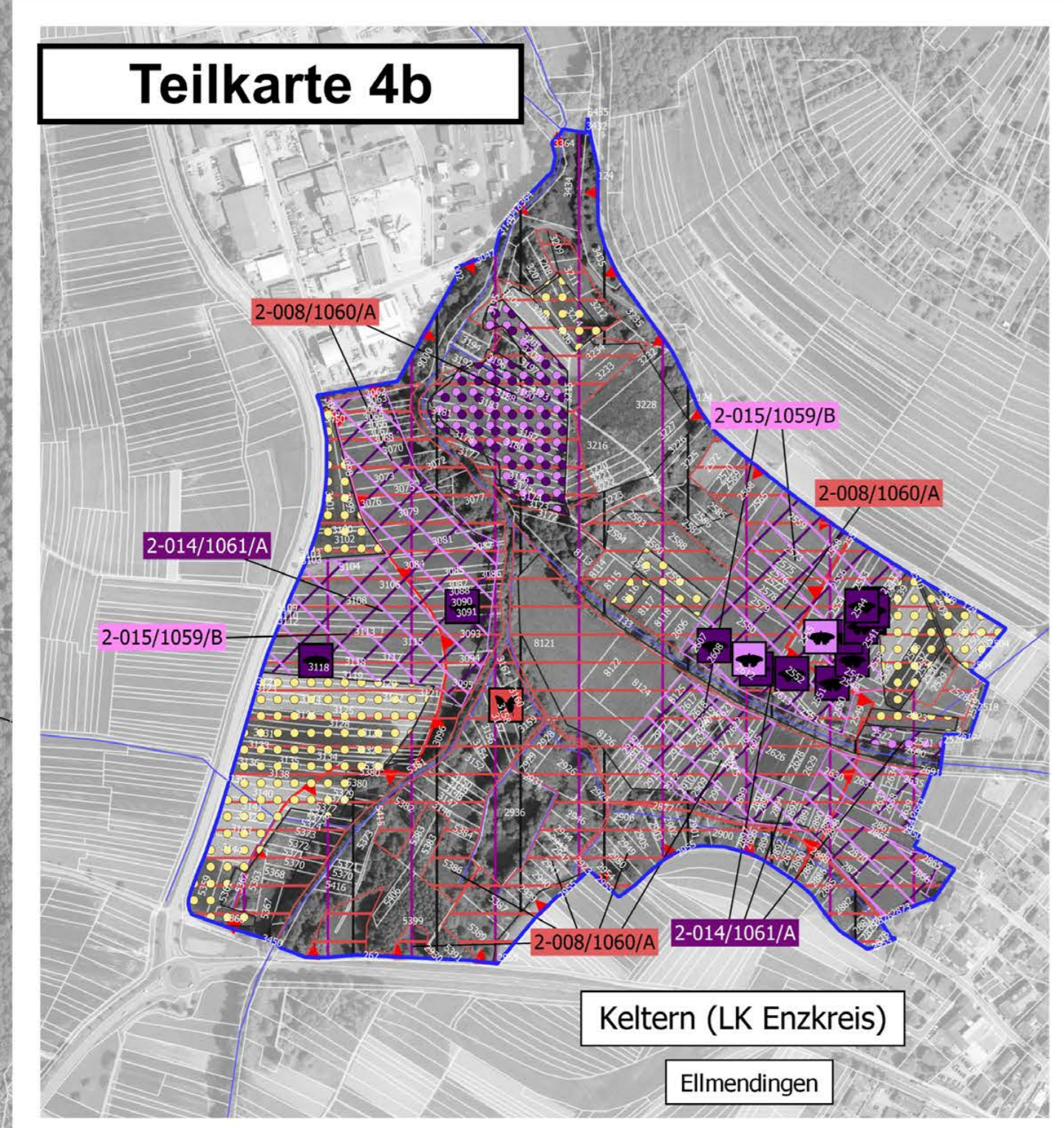
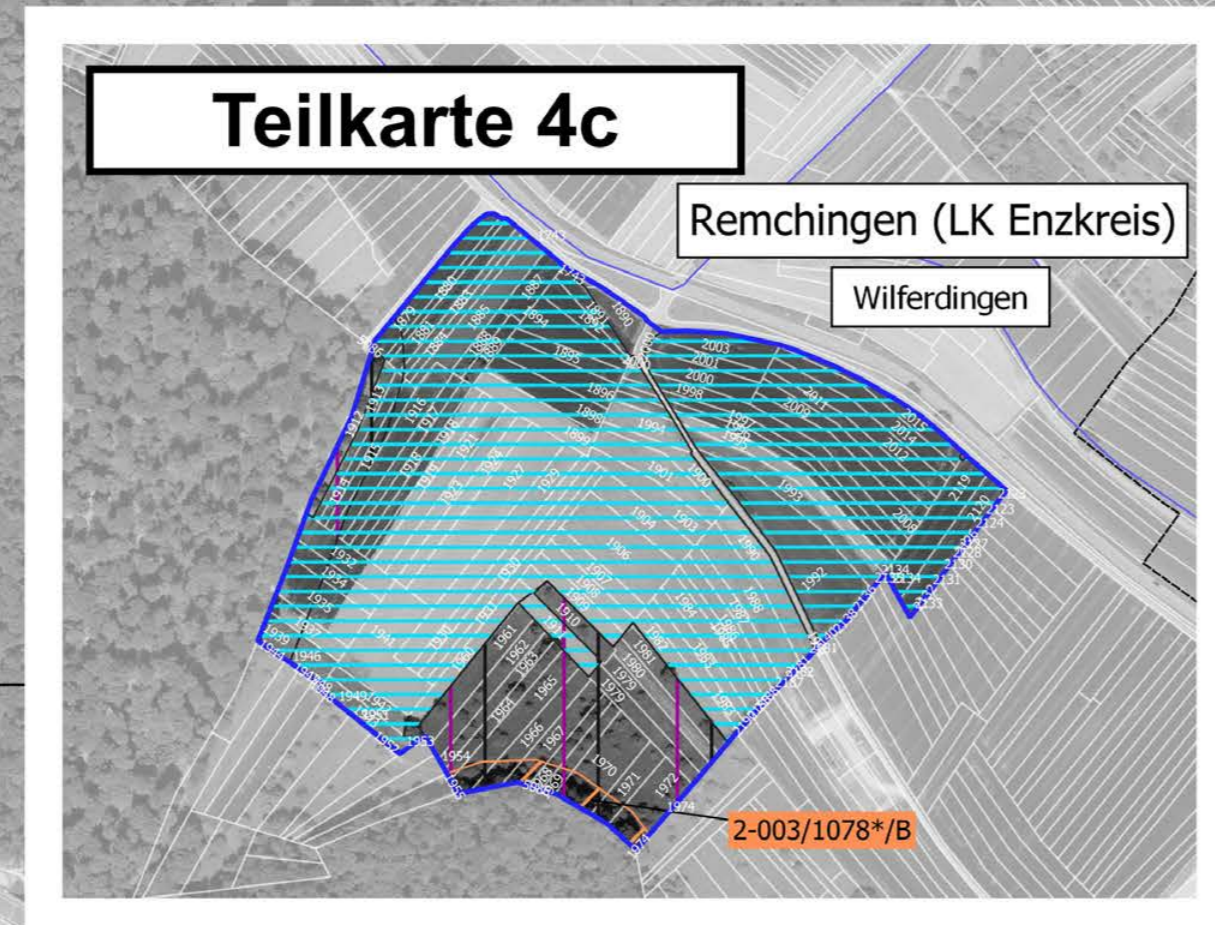
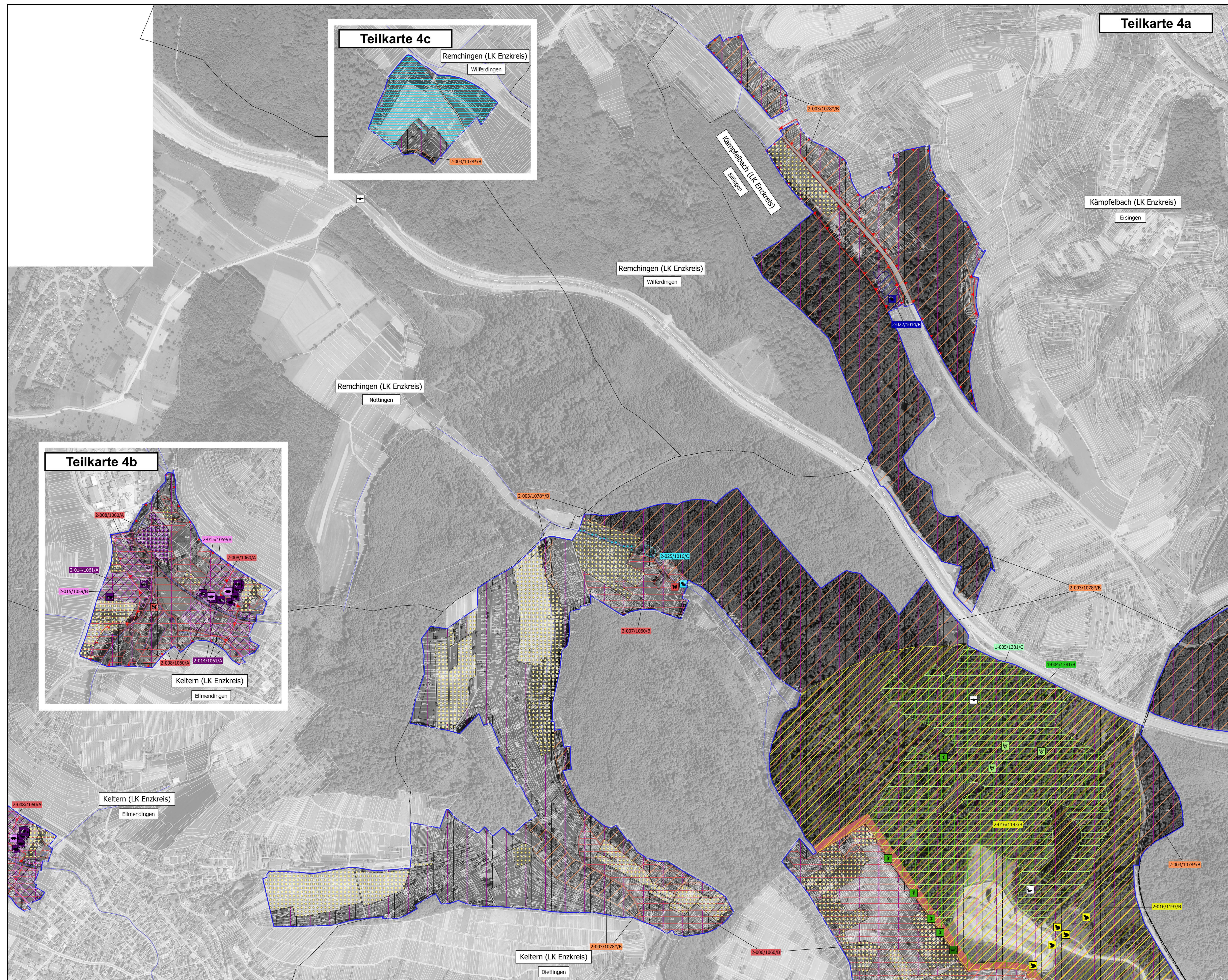

Legende

FFH-Arten (Bestand (Artfundpunkte und Lebensstätten) & Ziele)

- 1014 - Schmale Windelschnecke (*Vertigo angustior*)
- 1016 - Bauchige Windelschnecke (*Vertigo moulinsiana*)
- 1059 - Heller Wiesenkopf-Ameisen-Bläuling (*Maculinea teleius*)
- 1060 - Großer Feuerfalter (*Lycaena dispar*)
- 1061 - Dunkler Wiesenkopf-Ameisen-Bläuling (*M. nausithous*)
- *1078 - Spanische Flagge (*Callimorpha quadripunctaria*)
- 1083 - Hirschkäfer (*Lucanus cervus*)
- 1088 - Heldbock (*Cerambyx cerdo*)
- 1193 - Gelbbauchunke (*Bombina variegata*)
- 1323 - Bechsteinfledermaus (*Myotis bechsteinii*)
- keine gesonderte Beschriftung in Karte (2-021/1323/C), Erhaltungszustand: C
- 1324 - Großes Mausohr (*Myotis myotis*)
- keine gesonderte Beschriftung in Karte (2-019/1324/B), Erhaltungszustand: B
- 1381 - Grünes Besenmoos (*Dicranum viride*)

Verlustflächen - Ziel: Wiederherstellung

- Wiederherstellung von Artvorkommen der Spelz-Trespe (*Bromus grossus*)

Arten - Erhaltungsziele

Quantitativer und qualitativer Erhalt der Vorkommen (günstiger Erhaltungszustand).

Arten - Entwicklungsziele

Quantitative und qualitative Aufwertung bzw. Entwicklung bzgl. der Vorkommen.

Vorschläge für Neuentwicklungsflächen

- 1016 - Bauchige Windelschnecke (*Vertigo moulinsiana*)
- 1059 - Heller Wiesenkopf-Ameisen-Bläuling (*Maculinea teleius*)
- 1061 - Dunkler Wiesenkopf-Ameisen-Bläuling (*Maculinea nausithous*)
- 1882 - Spelz-Trespe (*Bromus grossus*)

Beschriftung der Erfassungseinheiten:

- 2-023/1014/B Lebensstätte / Erhaltungszustand
- Bewertung des Erhaltungszustandes
- Art-Code
- Endziffern der Erfassungseinheit (letzte 3 Ziffern)
- Bearbeiter: 1 = Waldmodul | 2 = MaP-Ersteller

Bewertung des Erhaltungszustands

- A Hervorragender Erhaltungszustand
- B Guter Erhaltungszustand
- C Durchschnittlicher oder beschränkter Erhaltungszustand

Gebietsgrenzen

- FFH-Gebietsgrenze
- Naturschutzgebietsgrenzen
- Gewässernetz
- Gemarkungsgrenze
- Kreisgrenze
- ALK-Flurstücksgrenze mit Flurstücksnummer im FFH-Gebiet

Hinweis zur Legende:
Da die Legende für alle Teilkarten gleichmaßen gilt, kann es vorkommen, dass nicht alle Elemente der Legende auf der jeweiligen Teilkarte abgebildet werden.

Grundlage:
Topographische Karte 1:50.000 (TK50)
Ordnungs: 1:50.000 (DOP)
Automatisierter Liegenschaftskataster (ALK)
© Landesamt für Geoinformation und Landesentwicklung Baden-Württemberg (GLL)
www.lg.bw.de; Az.: 2851.9-1/19

100 0 100 200 m

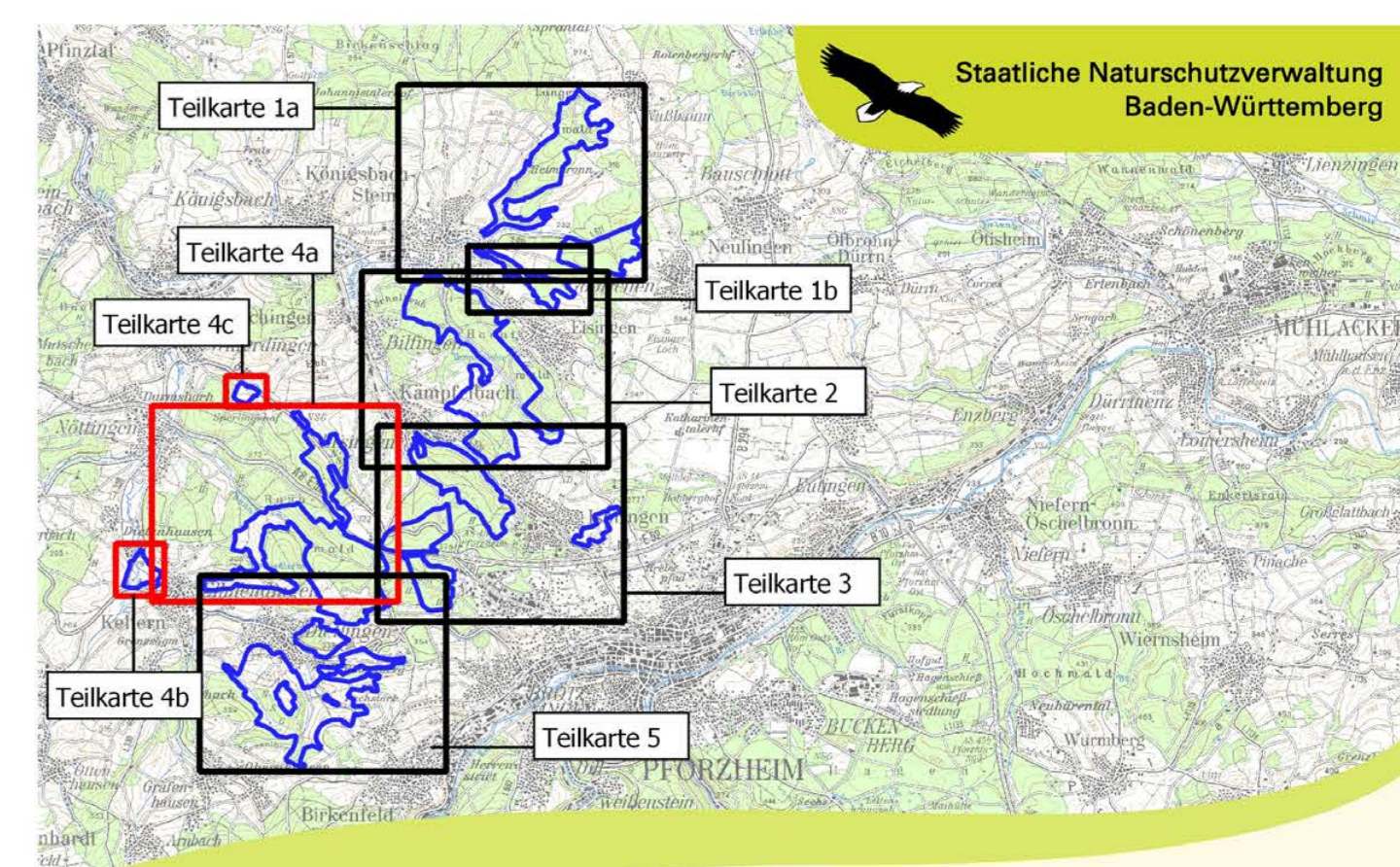

Managementplan für das FFH-Gebiet 7017-341 „Pfinzgau Ost“

NATURA 2000

Bestands- und Zielekarte FFH-Arten
Teilkarte 4a, 4b & 4c

Bearbeiter: MILVUS Planungsbüro

Gezeichnet: F. Feß / A. Zapp
19.03.2021

Gefertigt: Juli 2017

Stand der Kartierung

Maßstab: 1:5.000

gefordert mit Mitteln der EU

Baden-Württemberg
REGIERUNGSPRÄSIDIUM KARLSRUHE