

Natura 2000-Managementplan FFH-Gebiet 7017-341 "Pfinzgau Ost" - Maßnahmenkarte FFH-Lebensraumtypen und FFH-Arten

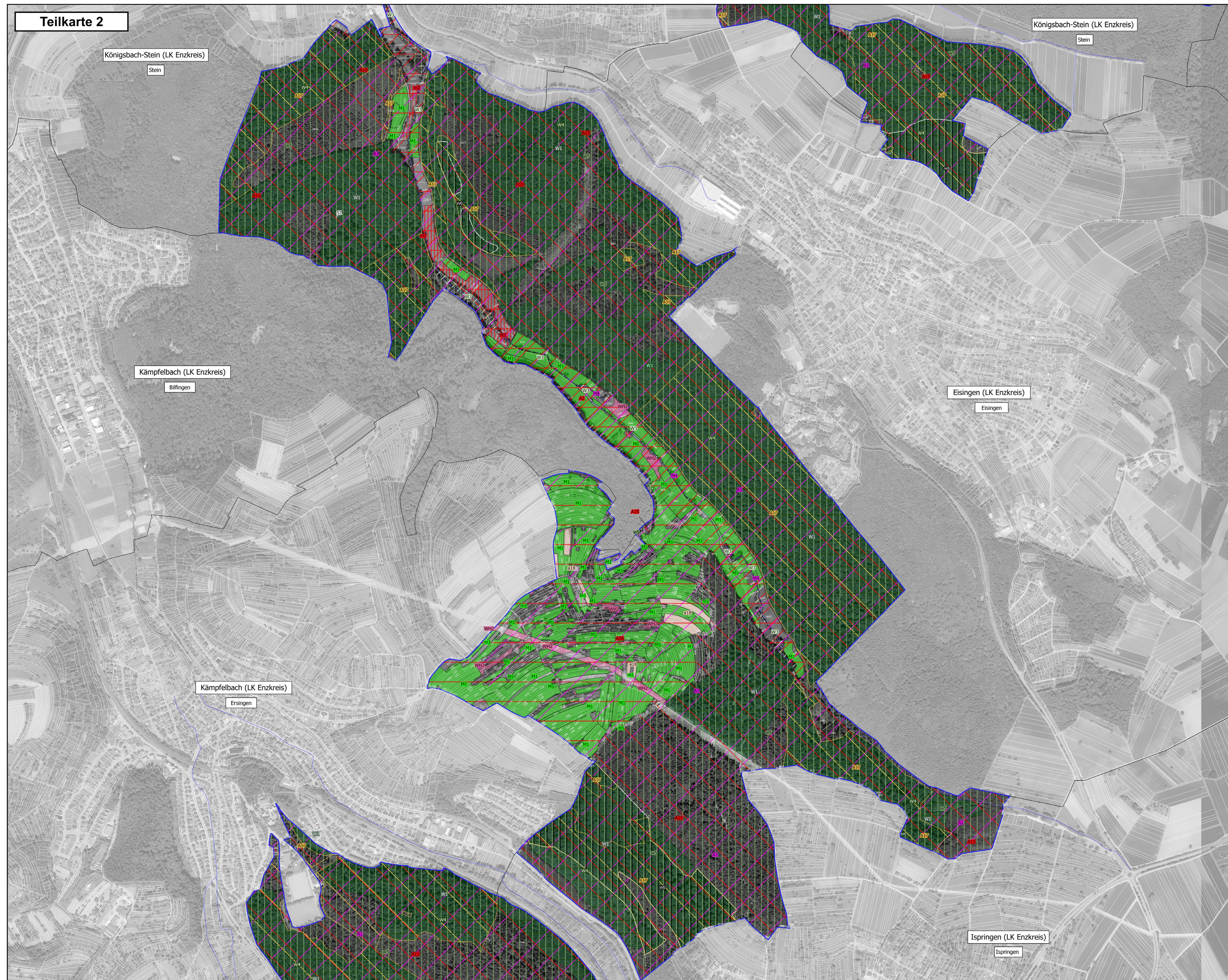

Legende

Maßnahmenempfehlungen
 Erhaltungsmaßnahmen werden durch Großbuchstaben (z.B. M1) gekennzeichnet, Entwicklungsmaßnahmen durch Kleinbuchstaben (z.B. w1).

Maßnahmenempfehlungen:

- Maßnahmenempfehlung:**
 - M1/m1:** Zweischichtige Mahd mit Abläumen (12210, 6510, EWFI 6510)
 - m2:** Aushagerungsmahd (6510)
 - M3/m3:** Einschichtige Mahd mit Abläumen (12210, 6510, EWFI 12210, EWFI 6510)
 - M4:** Mahd von Hochstaudenfluren (6430)
- Maßnahmenempfehlung:**
 - B1:** Extensive (Mah-)Weidenutzung (6510)
 - B2/b2:** Extensive Beweidung mit leichten Tierarten-/Rassen (12210, 6510, EWFI 12210, EWFI 6510)
- Maßnahmenempfehlung:**
 - P1/p1:** Kontrolle der Gehölzentwicklung (12210, EWFI 12210)
 - p2:** Bekämpfung invasiver Neophyten (siehe LRT & Art) (24 in gemäßigten Breiten, keine genaue botanische Darstellung)
 - p3:** Erstpflege/Instandsetzung (EWFI 12210, EWFI 6510)
- Maßnahmenempfehlung:**
 - G1:** Stille Wasser-Pufferzone (1100)
 - G2:** Extensive Teichnutzung (1100)
 - G3:** Entschlammung, Entkräutlung (1100)
- Maßnahmenempfehlung:**
 - W1:** Fortführung der naturnahen Waldwirtschaft (inkl. Belassen von Alt- und Totholz) (9130, 9150, 1083, 1088, 1193, 1281)
 - W2:** Besondere Waldpflege im Schotwald „Römerberg“ (1083, 1088)
 - W3:** Prozessschutz: eingetragene Gehölzstrukturen (1193)
 - W4:** Forcierung jagdlicher Maßnahmen (9130, 9150, 1193)
 - w5:** Förderung der Habitatstrukturen im Wald (Alt- und Totholz) (9130, 9150, 1083, 1088, 1193, 1224, 1281)
 - w6:** Förderung der standortheimischen Baumartenzusammensetzung (9130, 9150, 1083, 1088, 1281)
- Maßnahmenempfehlung:**
 - S1:** Beobachtung der Biotopentwicklung (9210)
 - S2:** Prüfung und ggf. Wiederherstellung des Wasserhaushalts (1193)
- Maßnahmenempfehlung:**
 - A1:** Erhaltung struktureller Biotopkomplexe für die Spanische Fliege (1070)
 - A2:** Erhaltung von geeigneten Habitat- und Flächennutzungskomplexen für den Großen Feuerfalter (1060)
 - A3:** Angepasste Mahdnutzung für Wiesenknochen-Ameisen-Bäulinge (1009, 1011)
 - A4:** Angepasste (Mah-)Weidenutzung für den Dunklen Wiesenknochen-Ameisen-Bäulinger (1011)
 - a5:** Habitatentwicklung für Wiesenknochen-Ameisen-Bäulinger (1011, EWFI 1011, EWFI 1011)
 - a6:** Optimierung der (Mah-)Weidenutzung für den Dunklen Wiesenknochen-Ameisen-Bäulinger (1011)
 - A7:** Erhaltungsmaßnahme Heideböck – Waldsäule nordöstlich Dietlingen (1018)
 - a8:** Entwicklungsmaßnahme Heideböck – Rannwald nordöstlich Dietlingen (1018)
 - A9:** Pflege von Windschnecken-Habitaten (1014, 1016)
 - a10:** Habitatentwicklung für Windschnecken (EWFI 1014)
 - A11:** Erhaltung vernetzter Lachgewässer der Gelbbauchunke (1193)
 - A12:** Erhaltung geeigneter Landeinsäume für die Gelbbauchunke (1193)
 - A13:** Sicherung wichtiger Fortpflanzungsstellen der Gelbbauchunke vor Befahrung (1193)
 - A14:** Schaffung neuer Lachgewässer für die Gelbbauchunke (1193)
 - A15:** Erhaltung geeigneter Waldhabitate für Fledermäuse (1222, 1224)
 - A16:** Erhaltung geeigneter Offenlandhabitate für Fledermäuse (1222, 1224)
 - A17:** Quarantenschutzmaßnahmen in Alteichen- und Altsüchenbeständen (1222, 1224)
 - a18:** Entwicklung neuer Vorkommen der Speitz-Treppe (EWFI 1822)
- Maßnahmenempfehlung:**
 - WH1:** Wiederherstellung LRT 6210 Kalk-Magergrasen (Waldflächen 6210)
 - WH2:** Wiederherstellung LRT 6510 Magerer Flachland-Mähwiesen (Waldflächen 6510)
 - WH3:** Wiederansiedlung der Speitz-Treppe (Waldflächen 1822)
- Maßnahmenempfehlung:**
 - Maßnahme 1:** Sicherung und Betreuung der Wochenstuben des Großen Mausohrs in der Evangelischen Kirche in Stein (1224)
 - Maßnahme 2:** Sicherung des Quartiers des Großen Mausohrs in der Klosterweggrube der BAB 8 (1224)
 - Maßnahme 3:** Sicherung des Quartiersverbands der Bechsteinfledermaus am Mittelberg westlich von Pforzheim sowie der Anbindung an das FFH-Gebiet (1222)
 - Maßnahme 4:** Kontrolle von potentiellen Fledermausquartieren und Maßnahmen, Beispiel Evangelische Kirche in Klingen (1224, ggf. weitere Arten)
 - Maßnahme 5:** Prüfung und ggf. Verbesserung vorhandener Quartierungsmöglichkeiten an der BAB 8 (1222, 1224, ggf. weitere Arten)

EWFI = Entwicklungsfäche

Gebietsgrenzen

- FFH-Gebietsgrenze
- Gemeindegrenze
- Kreisgrenze
- Naturschutzgebietgrenze
- Gemarkungsgrenze
- ALK-Flurstücksgrenze mit Flurstücksummen im FFH-Gebiet

Grundlage:
 Topographische Karte 1:50.000 (TK50)
 Originaljahr: 1/10/2000 (2009)
 Automatisierter Liegenschaftskataster (ALK)
 © Landesamt für Geoinformation und Landesentwicklung Baden-Württemberg (LGL)
 www.lgl.bw.de; Az.: 2851.9-1/19

100 0 100 200 m

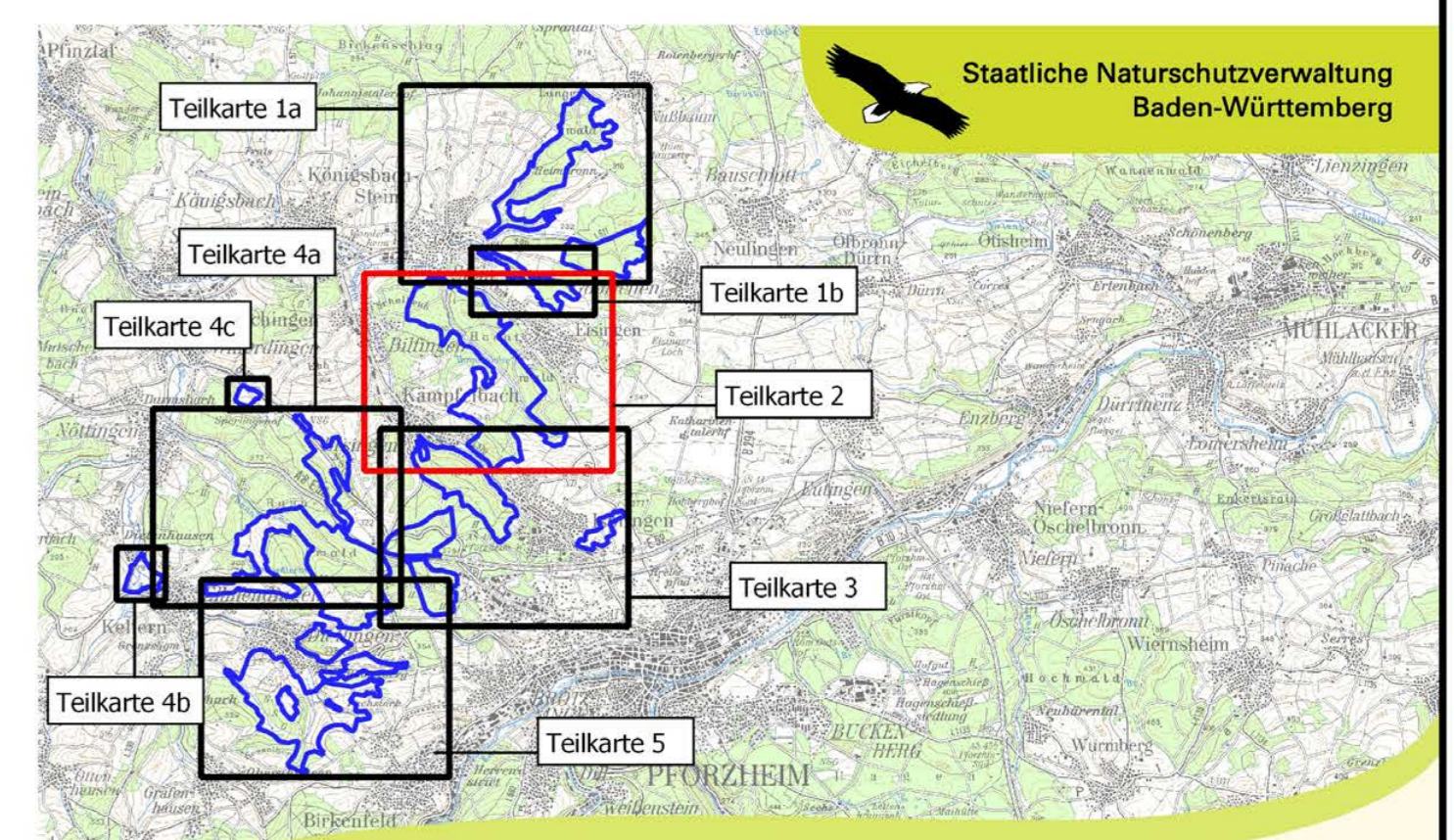

Managementplan für das FFH-Gebiet 7017-341 „Pfinzgau Ost“

NATURA 2000

Maßnahmenkarte
FFH-Lebensraumtypen und FFH-Arten
 Teilkarte 2

Bearbeiter: MILVUS swab Planungsbüro
 Gezeichnet: F. Feß / A. Zapp
 Geprüft: 19.03.2021
 Stand der Kartierung: Juli 2017
 Maßstab: 1:5.000

geplant mit Mitteln der EU

Baden-Württemberg
 REGIERUNGSPRÄSIDIUM KARLSRUHE