

Natura 2000-Managementplan FFH-Gebiet 7017-341 "Pfinzgau Ost" - Maßnahmenkarte FFH-Lebensraumtypen und FFH-Arten

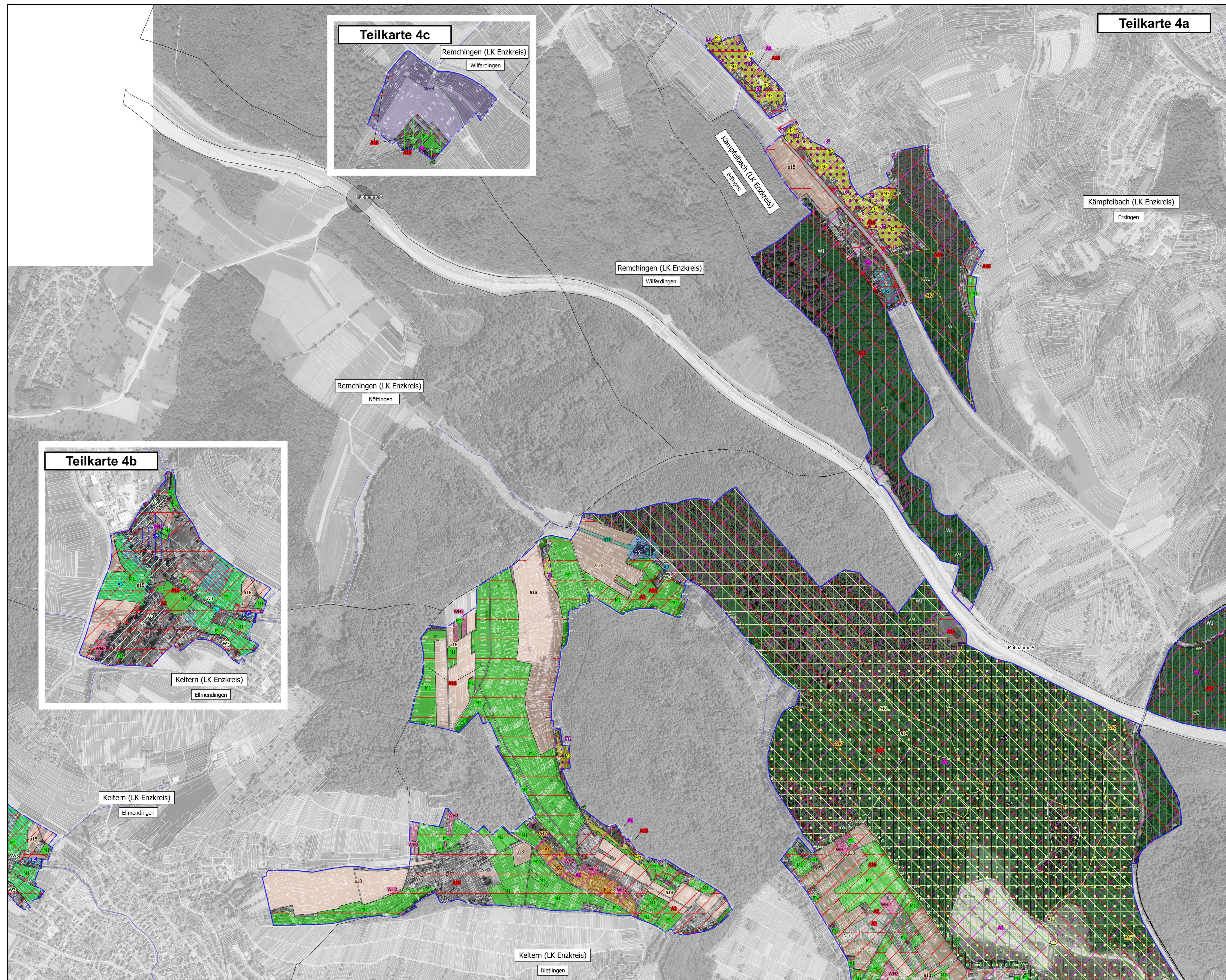

Legende

Maßnahmenempfehlungen
 Erhaltungsmaßnahmen werden durch Großbuchstaben (z.B. M1) gekennzeichnet, Entwicklungsmaßnahmen durch Kleinbuchstaben (z.B. m1).

Maßnahmenempfehlungen:

- Maßnahmenempfehlung:**
 - M1/m1:** Zweischürige Mahd mit Abblättern (9210, 6510, EWFI (6210))
 - m2:** Aushagerungsmahd (6210)
 - M3/m3:** Einschiebung Mahd mit Abblättern (9210, 6510, EWFI (6210, 6510))
 - M4:** Mahd von Hochstaudenfluren (9430)
- Maßnahmenempfehlung:**
 - B1:** Extensive (Mah-)Weidenutzung (6610)
 - B2/b2:** Extensive Beweidung mit flechtigen Tierarten-/Rassen (9210, 6510, EWFI (6210, 6510))
- Maßnahmenempfehlung:**
 - P1/p1:** Kontrolle der Gehölzentwicklung (9210, EWFI (6210))
 - p2:** Bekämpfung invasiver Neophyten (insbes. LRT & Arten) (24 in gemessenen Einzelwerten; keine generelle langfristige Darstellung)
 - p3:** Erstpflege/Instandsetzung (6210, EWFI (6210, 6510))
- Maßnahmenempfehlung:**
 - G1:** Stille Wasser-Pufferzone (3150)
 - G2:** Extensive Teichnutzung (3150)
 - G3:** Entschlammung, Entkräutkung (2150)
- Maßnahmenempfehlung:**
 - W1:** Fortführung der naturnahen Waldwirtschaft inkl. Bässen von Alt- und Totholz (9130, 9150, 9180, 1083, 1088, 1193, 1281)
 - W2:** Besondere Waldpflege im Schornwald „Römerberg“ (1083, 1088)
 - W3:** Prozessschutz: eingetragene Gehölzstrukturen (9140)
 - W4:** Forcierung jagdlicher Maßnahmen (9130, 9150, 9180)
 - w5:** Förderung der Habitatstrukturen im Wald (Alt- und Totholz) (9130, 9150, 9180, 1083, 1088, 1193, 1232, 1234, 1281)
 - w6:** Förderung der standortheimischen Baumartenzusammensetzung (9130, 9150, 1083, 1088, 1281)
- Maßnahmenempfehlung:**
 - S1:** Beobachtung der Biotopentwicklung (9210)
 - S2:** Prüfung und ggf. Wiederherstellung des Wasserhaushalts (9180)
- Maßnahmenempfehlung:**
 - A1:** Erhaltung struktureller Biotopkomplexe für die Spanische Fliege (1070)
 - A2:** Erhaltung von geeigneten Habitat- und Flächennutzungskomplexen für den Großen Feuerfalter (1060)
 - A3:** Angepasste Mahdnutzung für Wespenknopf-Ameisen-Bäuerlinge (1009, 1001)
 - a4:** Angepasste (Mah-)Weidenutzung für den Dunklen Wespenknopf-Ameisen-Bäuerling (1001, EWFI (1001, 1009))
 - a5:** Habitatentwicklung für Wespenknopf-Ameisen-Bäuerlinge (1001, EWFI (1001, 1009))
 - a6:** Optimierung der (Mah-)Weidenutzung für den Dunklen Wespenknopf-Ameisen-Bäuerling (1001)
 - A7:** Erhaltungsmaßnahme Heidebock – Waldsäule nordöstlich Dietlingen (1048)
 - a8:** Entwicklungsmaßnahme Heidebock – Rannwald nordöstlich Dietlingen (1048)
 - A9:** Pflege von Windschnecken-Habitaten (1034, 1016)
 - a10:** Habitatentwicklung für Windschnecken (6210)
 - A11:** Erhaltung vernetzter Lachgewässer der Gelbbauchunke (1193)
 - A12:** Erhaltung geeigneter Landbesensäume für die Gelbbauchunke (1193)
 - A13:** Sicherung wichtiger Fortpflanzungsstellen der Gelbbauchunke vor Befahrung (1193)
 - A14:** Schaffung neuer Lachgewässer für die Gelbbauchunke (1193)
 - A15:** Erhaltung geeigneter Waldhabitate für Fledermäuse (1232, 1234)
 - A16:** Erhaltung geeigneter Offenlandhabitate für Fledermäuse (1232, 1234)
 - A17:** Quarantenschutzmaßnahmen in Alteichen- und Altsüchenbeständen (1232, 1234)
 - a18:** Entwicklung neuer Vorkommen der Speitz-Treppe (6210)
- Maßnahmenempfehlung:**
 - WH1:** Wiederherstellung LRT 6210 Kalk-Magergrasen (Waldwälder 6210)
 - WH2:** Wiederherstellung LRT 6510 Magerer Flachgras-Mähwiesen (Waldwälder 6510)
 - WH3:** Wiederansiedlung der Speitz-Treppe (Waldwälder 6210)
- Maßnahmenempfehlung:**
 - Maßnahme 1:** Sicherung und Beseitigung der Wochenstube des Großen Mausohrs in der Evangelischen Kirche in Keltern (1232)
 - Maßnahme 2:** Sicherung des Quartiers des Großen Mausohrs in der Klosterweggräbe der BAB 8 (1234)
 - Maßnahme 3:** Sicherung des Quartiers der Bachsteinfliegenlarve am Mittelberg westlich von Pforzheim sowie der Anbindung an das FFH-Gebiet (1232)
 - Maßnahme 4:** Kontrolle von potentiellen Fledermausquartieren und Maßnahmen, Beispiel: Evangelische Kirche in Keltern (1232, ggf. weitere Arten)
 - Maßnahme 5:** Prüfung und ggf. Verbesserung vorhandener Quersungsmöglichkeiten an der BAB 8 (1232, 1234, ggf. weitere Arten)

EWFI = Entwicklungsfäche

Gebietsgrenzen

- FFH-Gebietsgrenze
- Gewässergrenze
- Koalignze
- Naturschutzgebietgrenze
- Gemarkungsgrenze
- ALK-Flurstücksgrenze mit Flurstücksummen in FFH-Gebiet

Grundlage:
 Topographische Karte 1:50.000 (TK50)
 Originaljahr: 1/12/200 (DOP)
 Automatisierter Liegenschaftskataster (ALK)
 © Landesamt für Geoinformation und Landesentwicklung Baden-Württemberg (LGL)
 www.lgl.bw.de; Az.: 2851.9-1/19

100 0 100 200 m

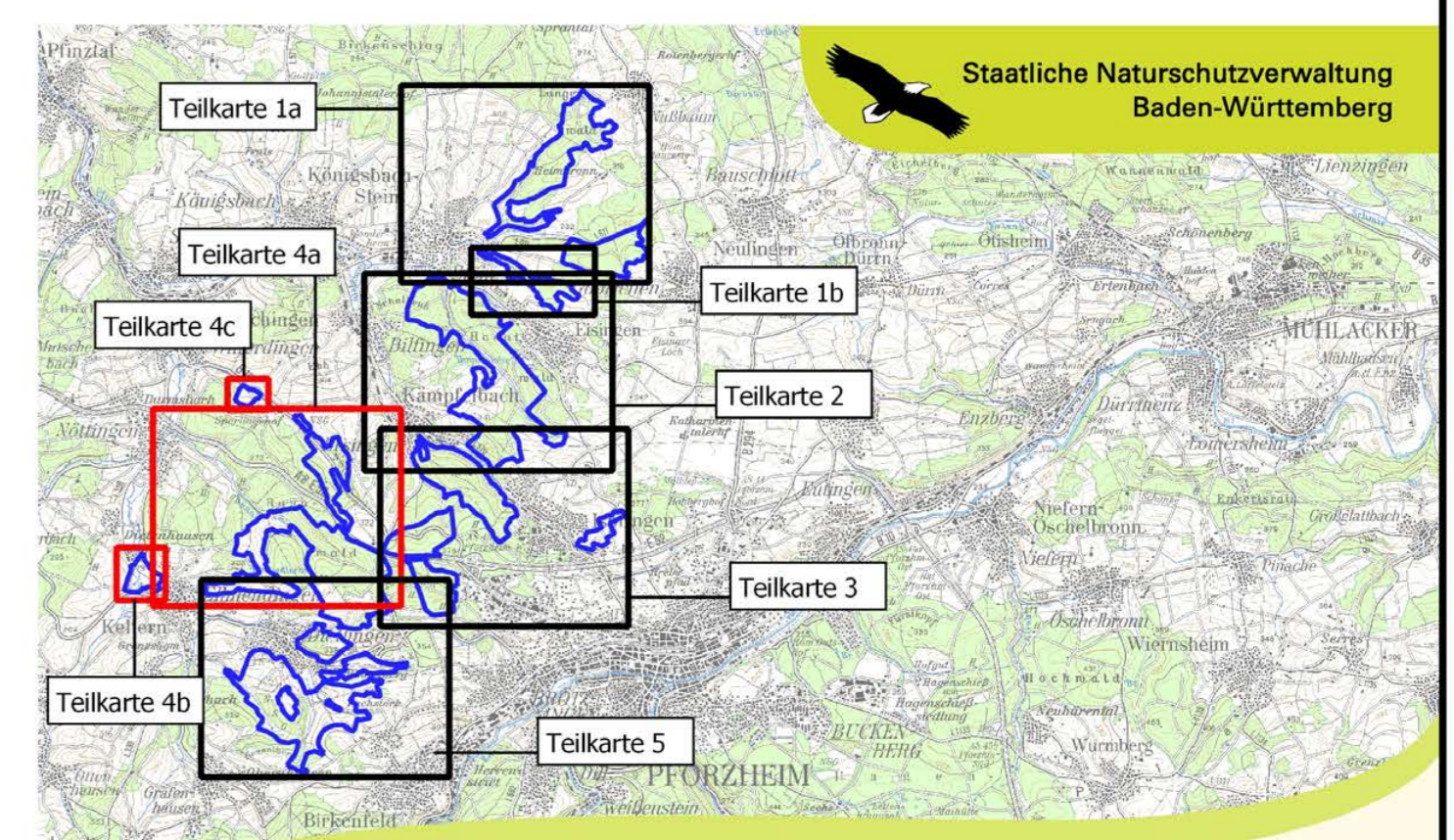

Managementplan für das FFH-Gebiet 7017-341 „Pfinzgau Ost“

NATURA 2000

Maßnahmenkarte
 FFH-Lebensraumtypen und FFH-Arten
 Teilkarte 4a, 4b & 4c

Bearbeiter: MILVUS
 Gezeichnet: F. Feß / A. Zapp
 Geprüft: 19.03.2021
 Stand der Kartierung: Juli 2017
 Maßstab: 1:5.000

geplant mit Mitteln der EU

Baden-Württemberg
 REGIERUNGSPRÄSIDIUM KARLSRUHE