

Natura 2000-Managementplan 7224-311 "Rehgebirge und Pfulzbach"

Teilkarte 4

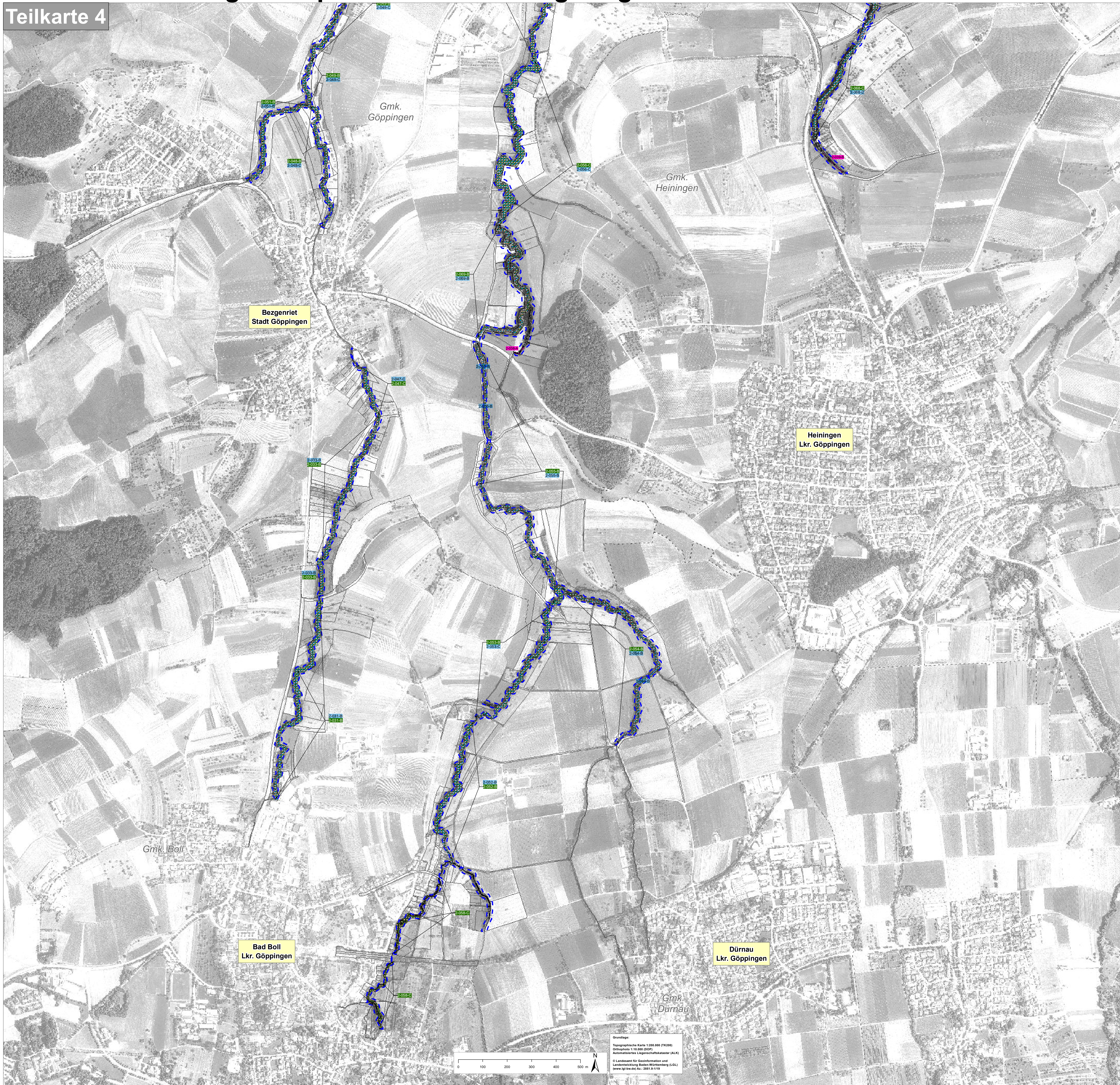

Bestand und Ziele Lebensraumtypen nach Anh. I FFH-Richtlinie

Hauptbogen	Nebenbogen	LRT-Bezeichnung	LRT-Code
Blue box		Natürliche nährstoffreiche Seen	3150
Blue hatched box		Fließgewässer mit flutender Wasservegetation	3260
Orange hatched box		Wacholderheide	5130
Yellow box		Kalk-Pionierasen	*5110
Light yellow box		Submediterrane Halbtrockenrasen	6212
Orange box		Artenreiche Borstgrasrasen	*6230
Pink box		Feuchte Hochstaudenfluren der planaren bis montanen Höhenstufen	6431
Light green box		Magere Flachland-Mähwiesen	6510
Purple box		Kalktuffquellen	*7220
Red hatched box		Kalkschutthalde	8160
Red box		Kalkfelsen mit Felsspaltenvegetation	8210
Olive box		Waldmeister-Buchenwald	9130
Light green box		Sternmieren-Eichen-Hainbuchenwald	9160
Dark green box		Auenwälder mit Erle, Esche, Weide	*91E0

Beschriftung der Lebensraumtypen (Hauptbogen und Nebenbogen):

1-000-A

Bewertung aktueller Erhaltungszustand:
 - A - hervorragender Erhaltungszustand
 - B - guter Erhaltungszustand
 - C - durchschnittlicher bis mäßiger Erhaltungszustand

Endziffern der Datenbanknummer der LRT-Erfassungseinheit
 Bearbeiter: 1 - Waldmodul, 2 - Plansteller; NB - LRT als Nebenbogen erfasst (3260, 5130, 6230, 8160, 8310)

Beschriftung kleinflächiger Vorkommen von Lebensraumtypen in Gemengelage (punktuelle Nebenbogen):

8310-B mit Angabe des LRT-Codes und des Erhaltungszustandes

Erhaltungsziele
 Erhaltungsziele für Lebensraumtypen nach Anh. I FFH-Richtlinie: Ziel ist der Erhalt von Lebensraumtypen mindestens in ihrem derzeitigen Zustand.

als weitere Erhaltungsziele:
 Wiederherstellung von LRT 6510 Magere Flachland-Mähwiesen

Innerhalb von 6 Jahren voraussichtlich möglich
 Innerhalb von 6 Jahren voraussichtlich nicht möglich

Die Wiederherstellbarkeit ist im Einzelfall durch die Untere Naturschutzbehörde (UNB) / Untere Landwirtschaftsbehörde (ULB) bzw. den Landschaftsverbandsrat (LVR) zu prüfen.

Entwicklungsziele
 Entwicklungsziele für Lebensraumtypen nach Anh. I FFH-Richtlinie: Ziel ist die Verbesserung des Zustandes von Lebensraumtypen bzw. die Neuentwicklung von Lebensraumtypen.

Verbesserung des Erhaltungszustandes bestehender Lebensraumtypen
 Entwicklung zu LRT 3150 Natürliche nährstoffreiche Seen
 Entwicklung zu LRT 6212 Submediterrane Halbtrockenrasen
 Entwicklung zu LRT 6510 Magere Flachland-Mähwiesen

Grenzen

Grenze FFH-Gebiet 7224-311 "Rehgebirge und Pfulzbach"
 Gemarkungsgrenzen
 Flurstücksgrenzen mit Flurstück-Nr.

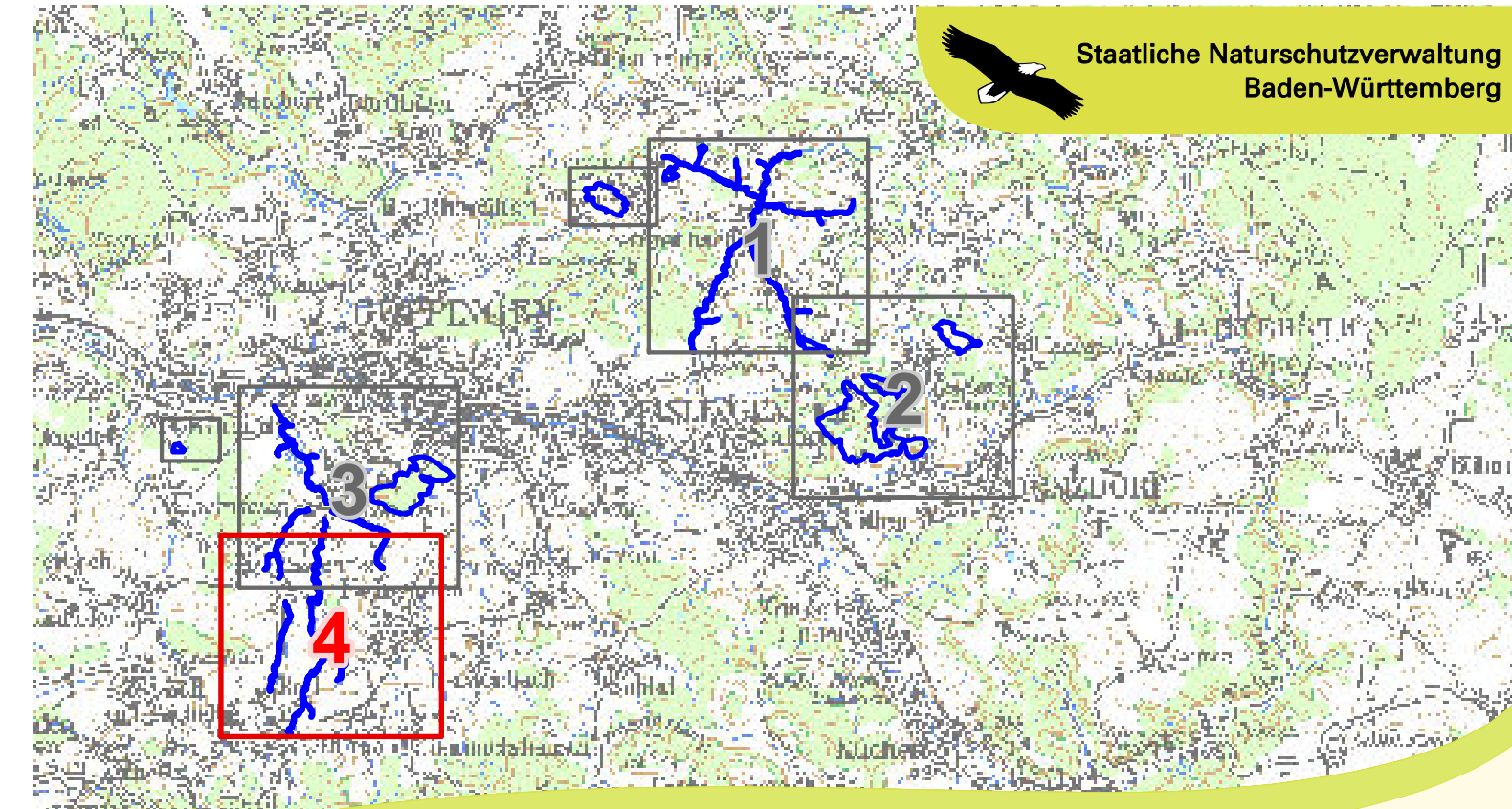

Managementplan für das FFH-Gebiet 7224-311 "Rehgebirge und Pfulzbach"



Bestands- und Zielekarte Lebensraumtypen Teilkarte 4

Bearbeiter: Institut für Landschaftsökologie und Naturschutz Südwest
 Gezeichnet: C. Maier
 Gefertigt: 24.03.2021
 Stand der Kartierungen: 20.02.2020
 Maßstab: 1 : 5.000

