

Natura 2000-Managementplan 7224-311 "Rehgebirge und Pfulzbach"

Teilkarte 1

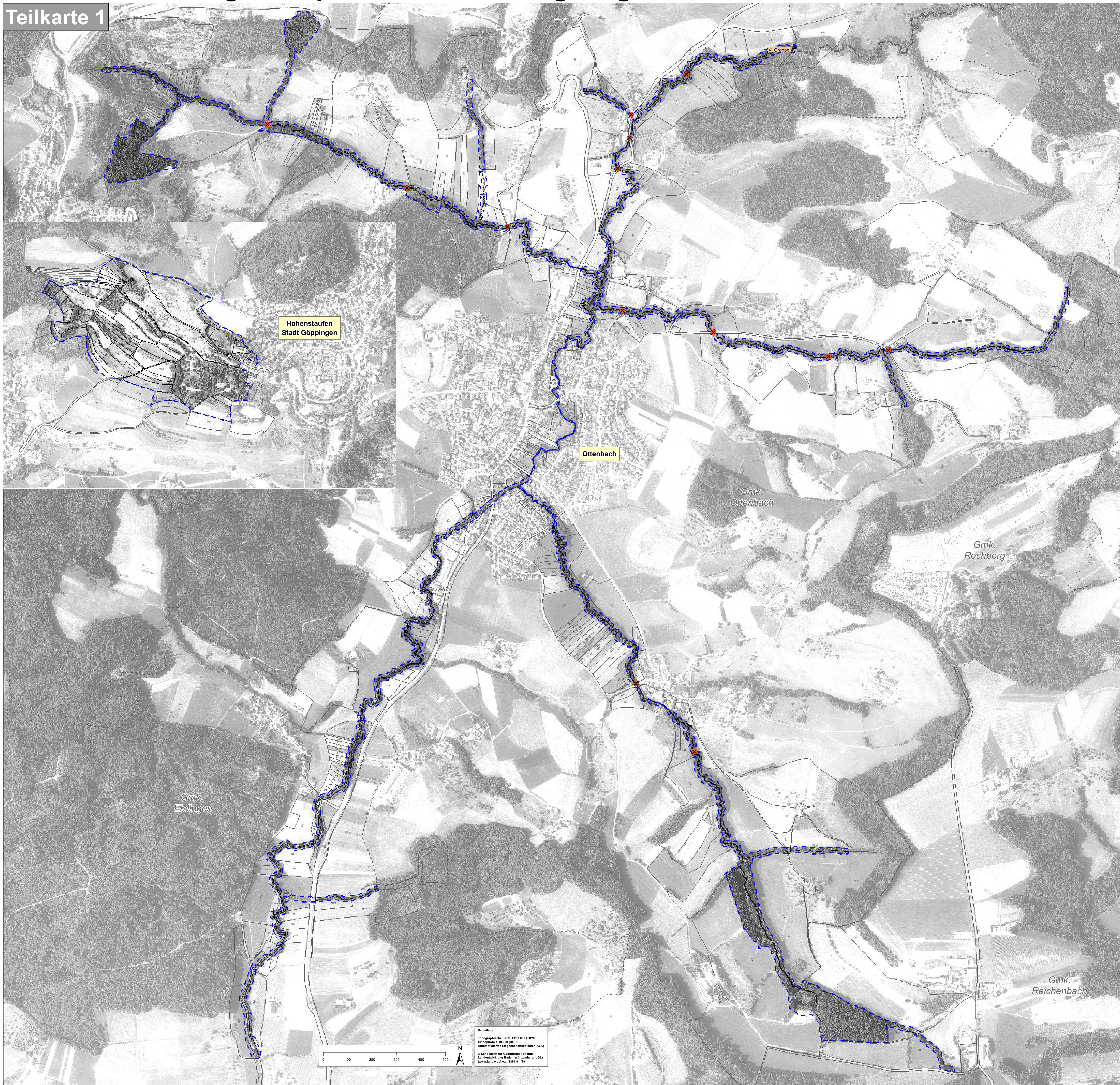

Bestand und Ziele

Lebensstätten der Arten nach Anh. II FFH-Richtlinie

Lebensstätte	Fundpunkt	Art	Art-Code
		Eremit* (<i>Osmoderna eremita</i>)	1084
		Gelbbauchunke (<i>Bombina variegata</i>)	1193
		Groppe (<i>Cottus gobio</i>)	1163
		Grünes Besenmoos (<i>Dicranum viride</i>)	1381

Beschreibung der Lebensstätten der Arten:

1-000-1193-A

- Bewertung aktueller Erhaltungszustand (bei fehlender Angabe keine Bewertung)
- A - hervorragender Erhaltungszustand
- B - guter Erhaltungszustand
- C - durchschnittlicher bis mäßiger Erhaltungszustand

Art-Code

Endziffern der Datenbanknummer der LSA-Erfassungseinheit
 Bearbeiter: 1 - Waldmodul, 2 - Planer/Steiler

Erhaltungsziele
 Erhaltungsziele für Lebensstätten der Arten nach Anh. II FFH-Richtlinie:
 Ziel ist der Erhalt der Lebensstätten der Arten in ihrem derzeitigen Zustand.

Entwicklungsziele
 Entwicklungsziele für Lebensstätten der Arten nach Anh. II FFH-Richtlinie:
 Ziel ist die Verbesserung des Zustandes von Lebensstätten der Arten bzw. die Neuentwicklung von Lebensstätten der Arten.

Verbesserung
 Verbesserung des Erhaltungszustandes bestehender Lebensstätten als Entwicklungsziel für folgende Arten:
 ← V: Art
 Eremit* [1084], Groppe [1163], Gelbbauchunke [1193] und Grünes Besenmoos [1381]

Neuentwicklung
 Neuentwicklung von Lebensstätten für den Eremit (*Osmoderna eremita*)

Wanderhindernisse für Groppe (1163)
 Brücken, Dohlen, zum Teil mit Abstürzen, mit oder ohne Sedimentauflage.

Grenzen

- Grenze FFH-Gebiet 7224-311 "Rehgebirge und Pfulzbach"
- Gemarkungsgrenzen
- Flurstücksgrenzen mit Flurstück-Nr.

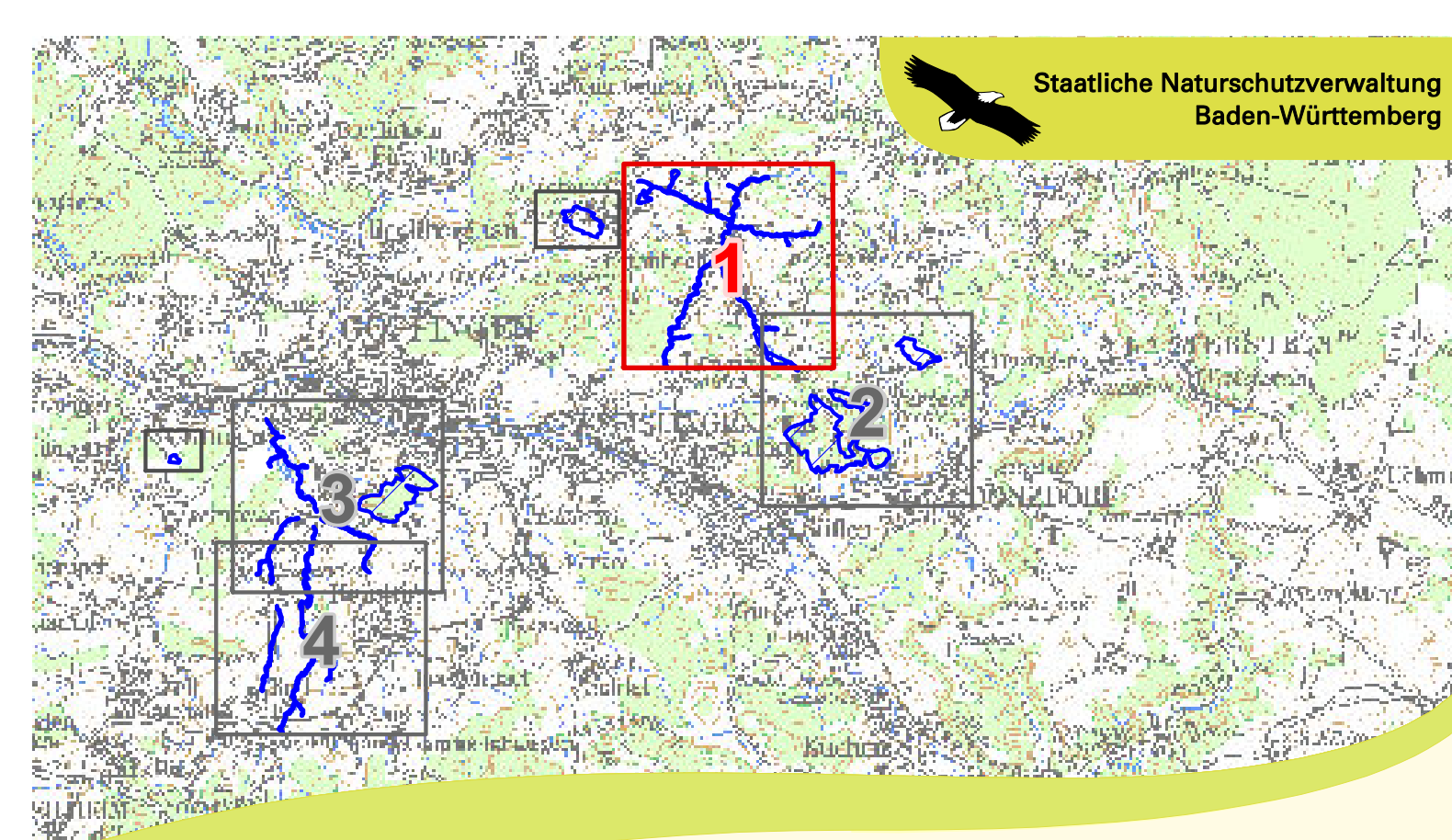

Managementplan für das FFH-Gebiet 7224-311 "Rehgebirge und Pfulzbach"



Bestands- und Zielekarte
Lebensstätten der Arten
 Teilkarte 1

Bearbeiter
 Gezeichnet: C. Maier
 Gefertigt: 24.03.2021
 Stand der Kartierungen: 15.09.2018
 Maßstab: 1:5.000

