

# Natura 2000-Managementplan 7224-311 "Rehgebirge und Pfuhlbach"

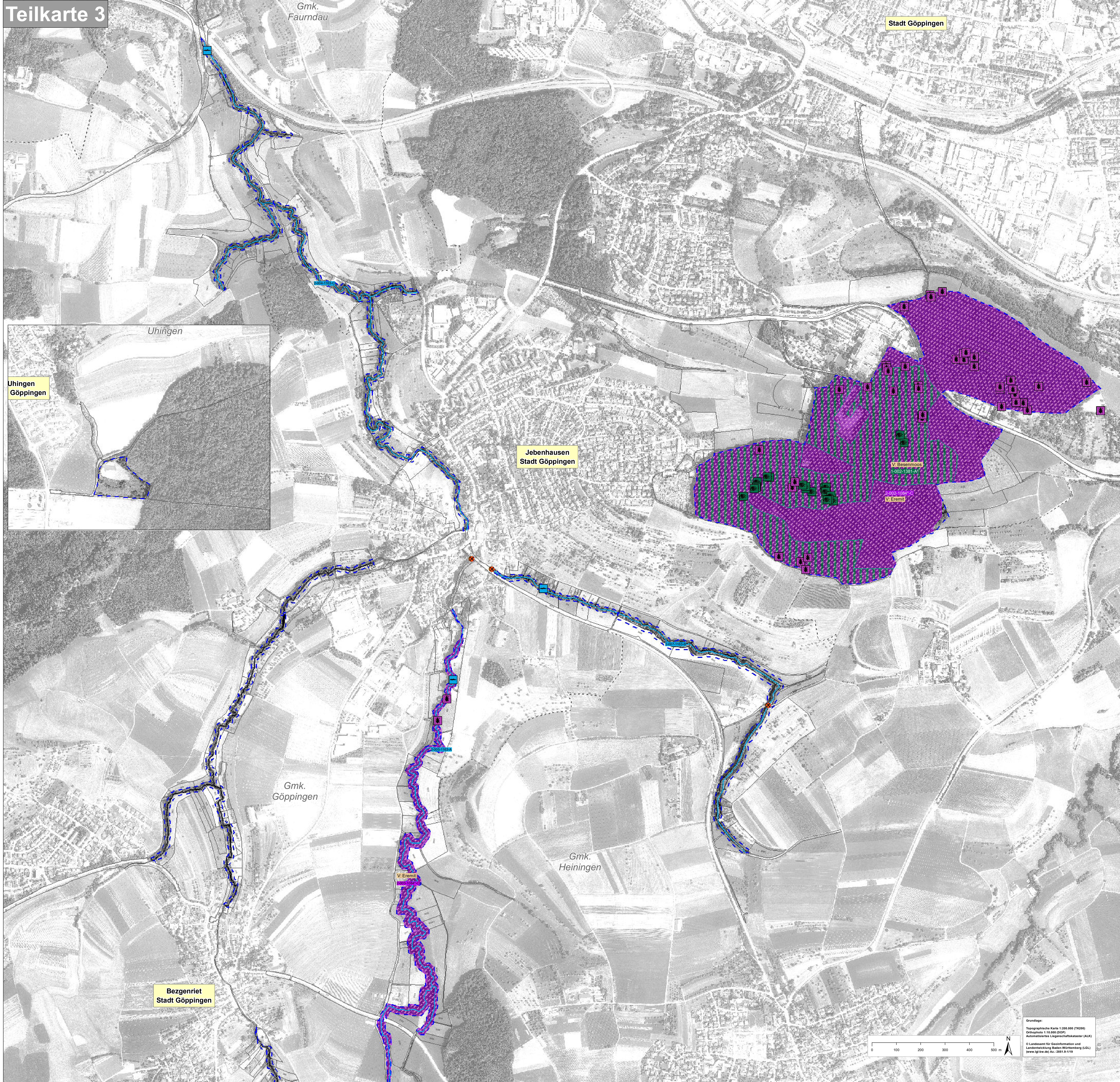

Teilkarte 3



## Bestand und Ziele

Lebensstätten der Arten nach Anh. II FFH-Richtlinie

Lebensstätte	Fundpunkt	Art	Art-Code
		Eremit* ( <i>Osmoderma eremita</i> )	1084
		Gelbbauchunke ( <i>Bombina variegata</i> )	1193
		Groppe ( <i>Cottus gobio</i> )	1163
		Grünes Besenmoos ( <i>Dicranum viride</i> )	1381

**Beschriftung der Lebensstätten der Arten:**

1-000-1193-A  
 Bewertung aktueller Erhaltungszustand (bei fehlender Angabe keine Bewertung):  
 - A - hervorragender Erhaltungszustand  
 - B - guter Erhaltungszustand  
 - C - durchschnittlicher bis mäßiger Erhaltungszustand  
 - Art-Code  
 - Endziffern der Datenbanknummer der LSA-Erfassungseinheit  
 - Bearbeiter: 1 - Waikömodul, 2 - Planersteller

**Erhaltungsziele**  
 Erhaltungsziele für Lebensstätten der Arten nach Anh. II FFH-Richtlinie:  
 Ziel ist der Erhalt der Lebensstätten der Arten in ihrem derzeitigen Zustand.

**Entwicklungsziele**  
 Entwicklungsziele für Lebensstätten der Arten nach Anh. II FFH-Richtlinie:  
 Ziel ist die Verbesserung des Zustandes von Lebensstätten der Arten bzw. die Neuentwicklung von Lebensstätten der Arten.

**Verbesserung**  
 Verbesserung des Erhaltungszustandes bestehender Lebensstätten als Entwicklungsziel für folgende Arten:  
 ← V: Art  
 Eremit\* [1084], Groppe [1163], Gelbbauchunke [1193] und Grünes Besenmoos [1381]

**Neuentwicklung**  
 Neuentwicklung von Lebensstätten für den Eremit (*Osmoderma eremita*)

**Wanderhindernisse für Groppe (1163)**  
 Brücken, Dohlen, zum Teil mit Abstürzen, mit oder ohne Sedimentauflage.

**Grenzen**  
 Grenze FFH-Gebiet 7224-311 "Rehgebirge und Pfuhlbach"  
 Gemarkungsgrenzen  
 Flurstücksgrenzen mit Flurstück-Nr.

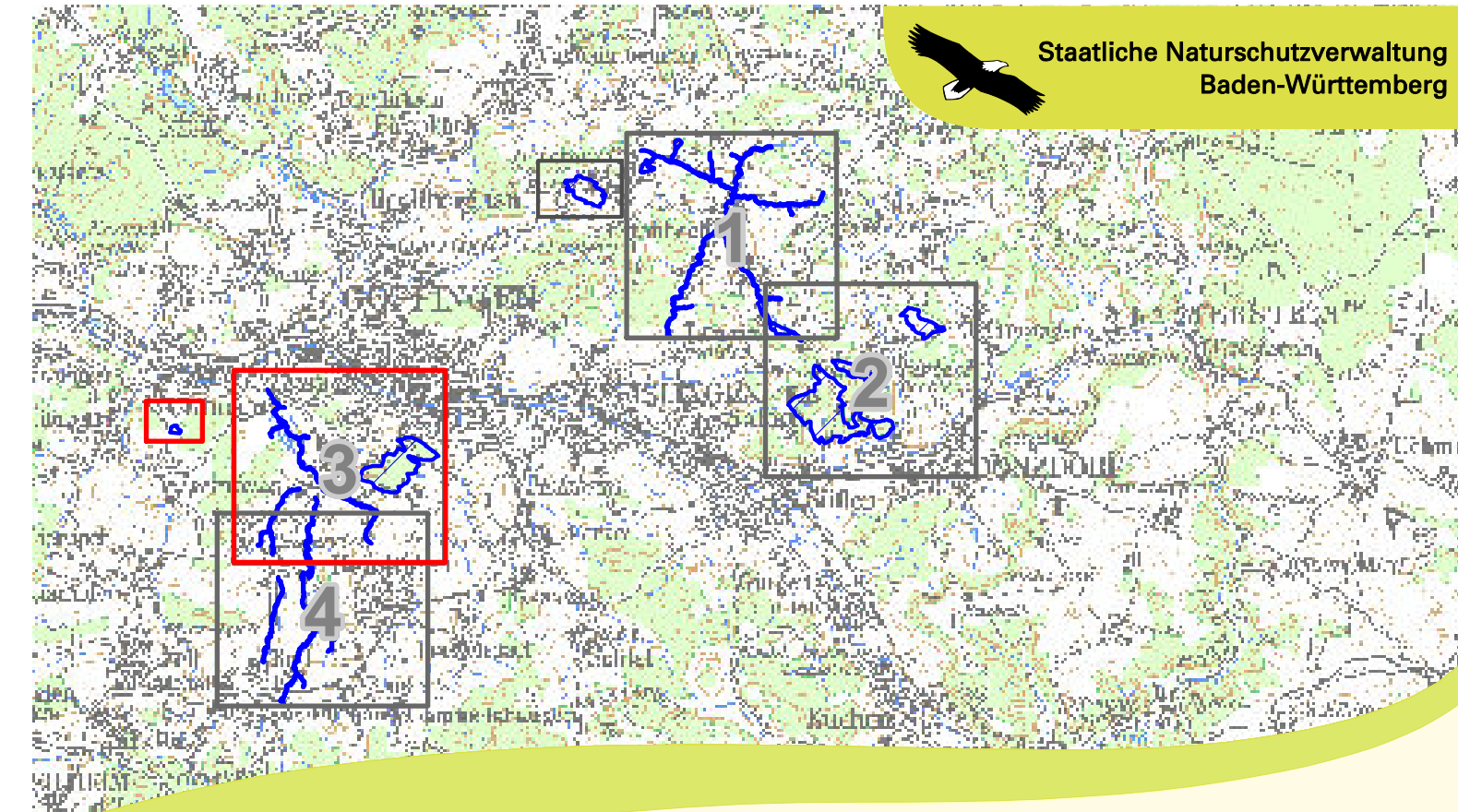

Managementplan für das FFH-Gebiet 7224-311 "Rehgebirge und Pfuhlbach"



Bestands- und Zielekarte  
 Lebensstätten der Arten  
 Teilkarte 3

**Bearbeiter**  
 Gezeichnet C. Maier  
 Gefertigt 24.03.2021  
 Stand der Kartierungen 15.09.2018  
 Maßstab 1 : 5.000



Grundlage:  
 Topographische Karte 1:200.000 (TK200)  
 Orthophoto 1:10.000 (OP)  
 Amtswahlkarte Liegenschaftskataster (ALK)  
 © Landesamt für Geoinformation und  
 Landesentwicklung Baden-Württemberg (GLG)  
 www.lgk-bw.de; 2011-9-11/19

