

Natura 2000-Managementplan 8315-341 "Täler von Schwarza, Mettma, Schlücht, Steina"

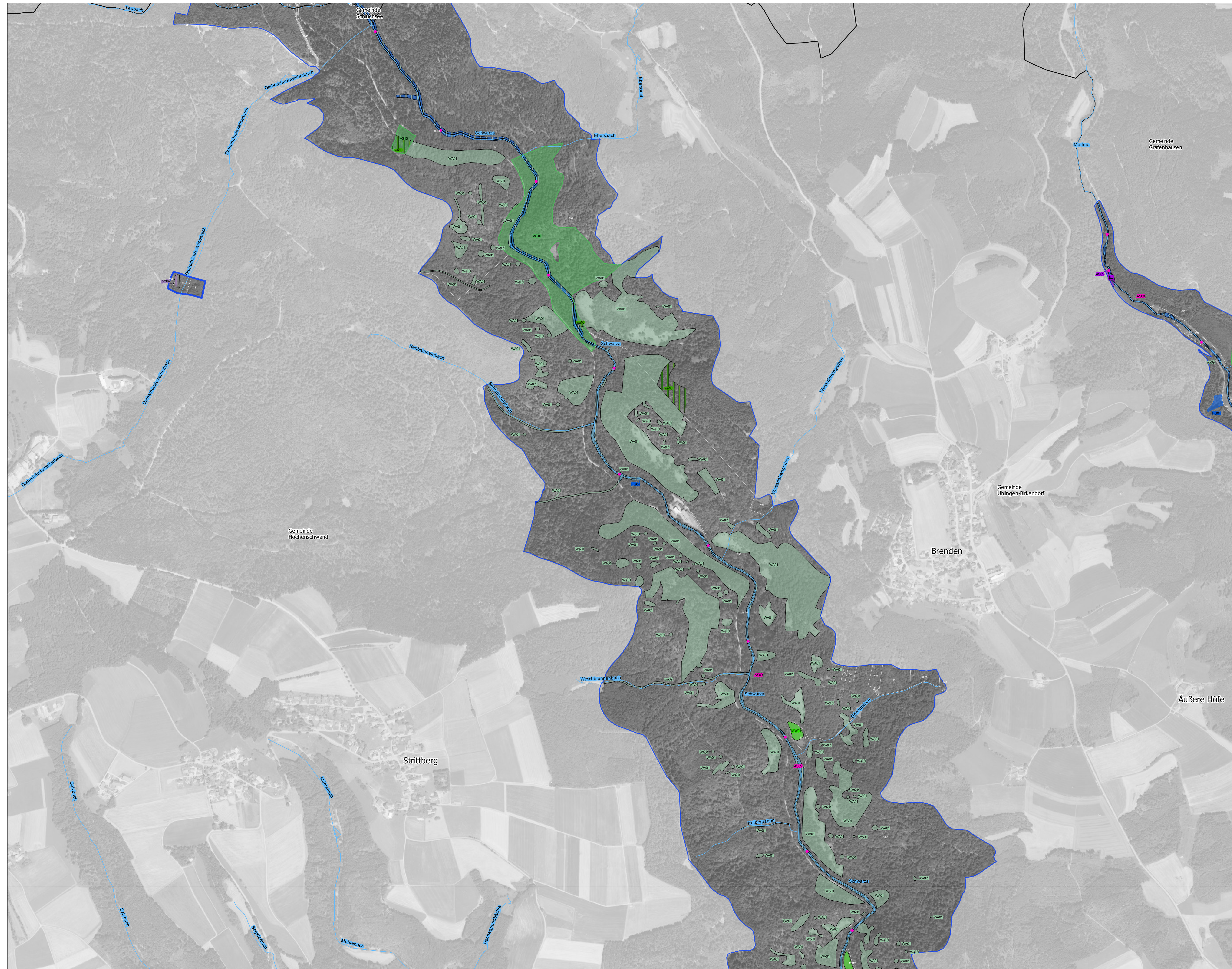

Empfehlungen für Erhaltungsmaßnahmen

Kürzel der Maßnahme in Großbuchstaben (z. B. FG01) Maßnahmenname, betroffene Lebensraumtypen¹ und Lebensstätten von Arten²
 Allgemeine Maßnahmen ohne dargestellten / konkreten Flächenbezug in Kursivschrift

Maßnahmen an und in Gewässern	Maßnahmen im extensiven Wirtschaftsgrünland	Maßnahmen auf Trockenstandorten	Maßnahmen in Streuwiesen	Maßnahmen im Wald	Spezifische Artenschutzmaßnahmen	Sonstige Maßnahmen	Maßnahmen außerhalb des FFH-Gebiets																																																																																																																																								
<table border="1"> <tr> <td>FG01</td> <td>Fortsetzung einer schonenden Unterhaltung von Fließgewässern Ohne Flächenbezug</td> <td>3260, *91E0</td> <td>*1093, 1096, 1163, 1337</td> </tr> <tr> <td>FG02</td> <td>Kontrolle der Einhaltung der Mindestwasserführung in Ausleitungsstrecken - Ohne Flächenbezug</td> <td>3260</td> <td>*1093, 1096, 1163, 1337</td> </tr> <tr> <td>FG03</td> <td>Verbesserung der Gewässerstruktur und der Wasserqualität sowie die Herstellung der Durchgängigkeit Ohne Flächenbezug</td> <td>3260</td> <td>*1093, 1096, 1163, 1337</td> </tr> <tr> <td>FG04</td> <td>Gehölzpflege entlang von Fließgewässern</td> <td>3260, 6431, *9180, *91E0</td> <td>1308, 1324</td> </tr> </table>	FG01	Fortsetzung einer schonenden Unterhaltung von Fließgewässern Ohne Flächenbezug	3260, *91E0	*1093, 1096, 1163, 1337	FG02	Kontrolle der Einhaltung der Mindestwasserführung in Ausleitungsstrecken - Ohne Flächenbezug	3260	*1093, 1096, 1163, 1337	FG03	Verbesserung der Gewässerstruktur und der Wasserqualität sowie die Herstellung der Durchgängigkeit Ohne Flächenbezug	3260	*1093, 1096, 1163, 1337	FG04	Gehölzpflege entlang von Fließgewässern	3260, 6431, *9180, *91E0	1308, 1324	<table border="1"> <tr> <td>MW01</td> <td>Führung der extensiven Grünlandbewirtschaftung (A- und B-Bestände)</td> <td>6510, 6520</td> <td>1308, 1324</td> </tr> <tr> <td>MW02</td> <td>Führung der extensiven Grünlandbewirtschaftung (C-Bestände)</td> <td>6510, 6520</td> <td>1308, 1324</td> </tr> <tr> <td>MW03</td> <td>Wiederaufnahme einer extensiven Grünlandbewirtschaftung auf Mähwiesen-Verlustflächen</td> <td>6510, 6520</td> <td></td> </tr> </table>	MW01	Führung der extensiven Grünlandbewirtschaftung (A- und B-Bestände)	6510, 6520	1308, 1324	MW02	Führung der extensiven Grünlandbewirtschaftung (C-Bestände)	6510, 6520	1308, 1324	MW03	Wiederaufnahme einer extensiven Grünlandbewirtschaftung auf Mähwiesen-Verlustflächen	6510, 6520		<table border="1"> <tr> <td>MR01</td> <td>Extensive Beweidung oder Pflege (Einmäher)</td> <td>5130, 6212, *6212, *6230</td> <td>1308, 1324</td> </tr> </table>	MR01	Extensive Beweidung oder Pflege (Einmäher)	5130, 6212, *6212, *6230	1308, 1324	<table border="1"> <tr> <td>PM01</td> <td>Pflegemaß im Gebiet Tandklofen</td> <td>6410, 7230</td> <td></td> </tr> <tr> <td>PM02</td> <td>Pflege von Kalkreichen Niedermoores</td> <td>7230</td> <td></td> </tr> <tr> <td>PM03</td> <td>Mähd in mehrjährigen Abständen</td> <td>7140</td> <td></td> </tr> </table>	PM01	Pflegemaß im Gebiet Tandklofen	6410, 7230		PM02	Pflege von Kalkreichen Niedermoores	7230		PM03	Mähd in mehrjährigen Abständen	7140		<table border="1"> <tr> <td>WA01</td> <td>Natürliche Waldentwicklung beobachten</td> <td>3260, 8150, 8220, 9110, 9180, *91E0, 9410</td> <td>1396</td> </tr> <tr> <td>WA02</td> <td>Fortführung Naturnahe Waldwirtschaft</td> <td>9110, 9130, 9150, *9180</td> <td>1308, 1324, 1381</td> </tr> <tr> <td>WA03</td> <td>Besondere Walzpflege in Schutzgebieten</td> <td>9110, *9180, *91E0</td> <td>1396</td> </tr> <tr> <td>WA04</td> <td>Schonung von Quellbereichen bei der Waldbewirtschaftung</td> <td>*7220, *9180, *91E0</td> <td></td> </tr> <tr> <td>WA05</td> <td>Pflege von Moor- und Fichtenwäldern im Schotwald „Steinmoss“</td> <td>*91D0, 9410</td> <td></td> </tr> <tr> <td>WA06</td> <td>Klettergelegenheiten beachten</td> <td>4030, 8220, 8230</td> <td></td> </tr> <tr> <td>WA07</td> <td>Beseitigung und Verhinderung der Ablagerung von Müll</td> <td>3260, *7220, 8210, *9180, *91E0</td> <td></td> </tr> <tr> <td>WA08</td> <td>Bäugungsschwerpunkte für Gams- und Rehwild bilden Ohne Flächenbezug</td> <td>4030, 8220, 8230, 9110, 9130, 9150, *9180, 9410</td> <td>1386, 1902</td> </tr> </table>	WA01	Natürliche Waldentwicklung beobachten	3260, 8150, 8220, 9110, 9180, *91E0, 9410	1396	WA02	Fortführung Naturnahe Waldwirtschaft	9110, 9130, 9150, *9180	1308, 1324, 1381	WA03	Besondere Walzpflege in Schutzgebieten	9110, *9180, *91E0	1396	WA04	Schonung von Quellbereichen bei der Waldbewirtschaftung	*7220, *9180, *91E0		WA05	Pflege von Moor- und Fichtenwäldern im Schotwald „Steinmoss“	*91D0, 9410		WA06	Klettergelegenheiten beachten	4030, 8220, 8230		WA07	Beseitigung und Verhinderung der Ablagerung von Müll	3260, *7220, 8210, *9180, *91E0		WA08	Bäugungsschwerpunkte für Gams- und Rehwild bilden Ohne Flächenbezug	4030, 8220, 8230, 9110, 9130, 9150, *9180, 9410	1386, 1902	<table border="1"> <tr> <td>AS01</td> <td>Spezifische Artenschutzmaßnahmen zugunsten des Dunklen Wiesenknopf-Ameisenbläulings</td> <td></td> <td>1061</td> </tr> <tr> <td>AS02</td> <td>Maßnahmen, die der Erhaltung des Steinrebens dienen</td> <td></td> <td>*1093</td> </tr> <tr> <td>AS03</td> <td>Schaffung von Kleingewässern als Laichhabitate der Grobkrautke - Ohne Flächenbezug</td> <td></td> <td>1193</td> </tr> <tr> <td>AS04</td> <td>Erhaltung des bestehenden Fledermaus-Quartiersangebots in Altholzbeständen Keine Darstellung, alle Wald-Flächen des FFH-Gebiets</td> <td></td> <td>1308, 1324</td> </tr> <tr> <td>AS05</td> <td>Erhaltung und Sicherung der Fledermaus-Winterquartiere</td> <td></td> <td>1308, 1324</td> </tr> <tr> <td>AS06</td> <td>Erhaltung von Altholzbeständen mit dichtem Kronenschluss als Jagdhabitat für Fledermäuse Keine Darstellung, alle Wald-Flächen des FFH-Gebiets</td> <td></td> <td>1308, 1324</td> </tr> <tr> <td>AS07</td> <td>Erhaltung von Gehölzstrukturen im Offenland Keine Darstellung, alle Flächen im Offenland des FFH-Gebiets</td> <td></td> <td>1308, 1324</td> </tr> <tr> <td>AS09</td> <td>Bibermanagement</td> <td></td> <td>1337</td> </tr> <tr> <td>AS10</td> <td>Belassen von Nadel-Totholzstellen</td> <td></td> <td>1386</td> </tr> <tr> <td>AS11</td> <td>Nachhaltige Sicherung von Trägerbäumen für Rogers Goldhaarmos</td> <td></td> <td>1387</td> </tr> <tr> <td>AS12</td> <td>Belassen von Trägergehölz-Habitatbäumen von Rogers Goldhaarmos</td> <td></td> <td>1387</td> </tr> <tr> <td>AS13</td> <td>Walzpflege zur Sicherung des Frauenschuhvorkommens</td> <td></td> <td>1902</td> </tr> </table>	AS01	Spezifische Artenschutzmaßnahmen zugunsten des Dunklen Wiesenknopf-Ameisenbläulings		1061	AS02	Maßnahmen, die der Erhaltung des Steinrebens dienen		*1093	AS03	Schaffung von Kleingewässern als Laichhabitate der Grobkrautke - Ohne Flächenbezug		1193	AS04	Erhaltung des bestehenden Fledermaus-Quartiersangebots in Altholzbeständen Keine Darstellung, alle Wald-Flächen des FFH-Gebiets		1308, 1324	AS05	Erhaltung und Sicherung der Fledermaus-Winterquartiere		1308, 1324	AS06	Erhaltung von Altholzbeständen mit dichtem Kronenschluss als Jagdhabitat für Fledermäuse Keine Darstellung, alle Wald-Flächen des FFH-Gebiets		1308, 1324	AS07	Erhaltung von Gehölzstrukturen im Offenland Keine Darstellung, alle Flächen im Offenland des FFH-Gebiets		1308, 1324	AS09	Bibermanagement		1337	AS10	Belassen von Nadel-Totholzstellen		1386	AS11	Nachhaltige Sicherung von Trägerbäumen für Rogers Goldhaarmos		1387	AS12	Belassen von Trägergehölz-Habitatbäumen von Rogers Goldhaarmos		1387	AS13	Walzpflege zur Sicherung des Frauenschuhvorkommens		1902	<table border="1"> <tr> <td>OM01</td> <td>Zur Zeit keine Maßnahmen, Entwicklung beobachten Ohne Flächenbezug</td> <td>3150, 3260, 4030, *7220, 8150, 8210, 8220, 8230, 9310, *9180</td> <td>*1078</td> </tr> <tr> <td>PZ01</td> <td>Einrichtung von Pufferzonen zum Schutz von LRT- und LS-Flächen an und in Gewässern und Niedermoores Ohne Flächenbezug</td> <td>3260, 6431, 7230, *9180, *91E0</td> <td>1061, *1093, 1096, 1163, 1308, 1324, 1337</td> </tr> </table>	OM01	Zur Zeit keine Maßnahmen, Entwicklung beobachten Ohne Flächenbezug	3150, 3260, 4030, *7220, 8150, 8210, 8220, 8230, 9310, *9180	*1078	PZ01	Einrichtung von Pufferzonen zum Schutz von LRT- und LS-Flächen an und in Gewässern und Niedermoores Ohne Flächenbezug	3260, 6431, 7230, *9180, *91E0	1061, *1093, 1096, 1163, 1308, 1324, 1337	<table border="1"> <tr> <td>Au01</td> <td>Maßnahmen für die Fledermausarten außerhalb des FFH-Gebiets</td> <td></td> <td>1308, 1324</td> </tr> </table>	Au01	Maßnahmen für die Fledermausarten außerhalb des FFH-Gebiets		1308, 1324
FG01	Fortsetzung einer schonenden Unterhaltung von Fließgewässern Ohne Flächenbezug	3260, *91E0	*1093, 1096, 1163, 1337																																																																																																																																												
FG02	Kontrolle der Einhaltung der Mindestwasserführung in Ausleitungsstrecken - Ohne Flächenbezug	3260	*1093, 1096, 1163, 1337																																																																																																																																												
FG03	Verbesserung der Gewässerstruktur und der Wasserqualität sowie die Herstellung der Durchgängigkeit Ohne Flächenbezug	3260	*1093, 1096, 1163, 1337																																																																																																																																												
FG04	Gehölzpflege entlang von Fließgewässern	3260, 6431, *9180, *91E0	1308, 1324																																																																																																																																												
MW01	Führung der extensiven Grünlandbewirtschaftung (A- und B-Bestände)	6510, 6520	1308, 1324																																																																																																																																												
MW02	Führung der extensiven Grünlandbewirtschaftung (C-Bestände)	6510, 6520	1308, 1324																																																																																																																																												
MW03	Wiederaufnahme einer extensiven Grünlandbewirtschaftung auf Mähwiesen-Verlustflächen	6510, 6520																																																																																																																																													
MR01	Extensive Beweidung oder Pflege (Einmäher)	5130, 6212, *6212, *6230	1308, 1324																																																																																																																																												
PM01	Pflegemaß im Gebiet Tandklofen	6410, 7230																																																																																																																																													
PM02	Pflege von Kalkreichen Niedermoores	7230																																																																																																																																													
PM03	Mähd in mehrjährigen Abständen	7140																																																																																																																																													
WA01	Natürliche Waldentwicklung beobachten	3260, 8150, 8220, 9110, 9180, *91E0, 9410	1396																																																																																																																																												
WA02	Fortführung Naturnahe Waldwirtschaft	9110, 9130, 9150, *9180	1308, 1324, 1381																																																																																																																																												
WA03	Besondere Walzpflege in Schutzgebieten	9110, *9180, *91E0	1396																																																																																																																																												
WA04	Schonung von Quellbereichen bei der Waldbewirtschaftung	*7220, *9180, *91E0																																																																																																																																													
WA05	Pflege von Moor- und Fichtenwäldern im Schotwald „Steinmoss“	*91D0, 9410																																																																																																																																													
WA06	Klettergelegenheiten beachten	4030, 8220, 8230																																																																																																																																													
WA07	Beseitigung und Verhinderung der Ablagerung von Müll	3260, *7220, 8210, *9180, *91E0																																																																																																																																													
WA08	Bäugungsschwerpunkte für Gams- und Rehwild bilden Ohne Flächenbezug	4030, 8220, 8230, 9110, 9130, 9150, *9180, 9410	1386, 1902																																																																																																																																												
AS01	Spezifische Artenschutzmaßnahmen zugunsten des Dunklen Wiesenknopf-Ameisenbläulings		1061																																																																																																																																												
AS02	Maßnahmen, die der Erhaltung des Steinrebens dienen		*1093																																																																																																																																												
AS03	Schaffung von Kleingewässern als Laichhabitate der Grobkrautke - Ohne Flächenbezug		1193																																																																																																																																												
AS04	Erhaltung des bestehenden Fledermaus-Quartiersangebots in Altholzbeständen Keine Darstellung, alle Wald-Flächen des FFH-Gebiets		1308, 1324																																																																																																																																												
AS05	Erhaltung und Sicherung der Fledermaus-Winterquartiere		1308, 1324																																																																																																																																												
AS06	Erhaltung von Altholzbeständen mit dichtem Kronenschluss als Jagdhabitat für Fledermäuse Keine Darstellung, alle Wald-Flächen des FFH-Gebiets		1308, 1324																																																																																																																																												
AS07	Erhaltung von Gehölzstrukturen im Offenland Keine Darstellung, alle Flächen im Offenland des FFH-Gebiets		1308, 1324																																																																																																																																												
AS09	Bibermanagement		1337																																																																																																																																												
AS10	Belassen von Nadel-Totholzstellen		1386																																																																																																																																												
AS11	Nachhaltige Sicherung von Trägerbäumen für Rogers Goldhaarmos		1387																																																																																																																																												
AS12	Belassen von Trägergehölz-Habitatbäumen von Rogers Goldhaarmos		1387																																																																																																																																												
AS13	Walzpflege zur Sicherung des Frauenschuhvorkommens		1902																																																																																																																																												
OM01	Zur Zeit keine Maßnahmen, Entwicklung beobachten Ohne Flächenbezug	3150, 3260, 4030, *7220, 8150, 8210, 8220, 8230, 9310, *9180	*1078																																																																																																																																												
PZ01	Einrichtung von Pufferzonen zum Schutz von LRT- und LS-Flächen an und in Gewässern und Niedermoores Ohne Flächenbezug	3260, 6431, 7230, *9180, *91E0	1061, *1093, 1096, 1163, 1308, 1324, 1337																																																																																																																																												
Au01	Maßnahmen für die Fledermausarten außerhalb des FFH-Gebiets		1308, 1324																																																																																																																																												

Empfehlungen für Entwicklungsmaßnahmen

Kürzel der Maßnahme in Kleinbuchstaben (z. B. fg05) Maßnahmenname, betroffene Lebensraumtypen¹ und Lebensstätten von Arten²
 Allgemeine Maßnahmen ohne dargestellten / konkreten Flächenbezug in Kursivschrift

Maßnahmen an Gewässern	Maßnahmen im extensiven Wirtschaftsgrünland	Maßnahmen auf Trockenstandorten	Maßnahmen in Streuwiesen	Maßnahmen im Wald	Spezifische Artenschutzmaßnahmen	Nachrichtliche Übernahmen																																																																				
<table border="1"> <tr> <td>fg05</td> <td>Aufwertung von Fließgewässern und ihrer Uferbereiche Ohne Flächenbezug</td> <td>3260</td> <td>*1093, 1096, 1163, 1337</td> </tr> <tr> <td>fg06</td> <td>Neophytenbekämpfung entlang von Flüssen und Bergbächen Ohne Flächenbezug</td> <td>3260, 6430, *9180, *91E0</td> <td></td> </tr> </table>	fg05	Aufwertung von Fließgewässern und ihrer Uferbereiche Ohne Flächenbezug	3260	*1093, 1096, 1163, 1337	fg06	Neophytenbekämpfung entlang von Flüssen und Bergbächen Ohne Flächenbezug	3260, 6430, *9180, *91E0		<table border="1"> <tr> <td>mw04</td> <td>Neuentwicklung von Mageren Flachland-Mähwiesen</td> <td>6510</td> <td></td> </tr> <tr> <td>mw05</td> <td>Verbesserung von Mähwiesen der Qualitätsstufe C</td> <td>6510, 6520</td> <td></td> </tr> </table>	mw04	Neuentwicklung von Mageren Flachland-Mähwiesen	6510		mw05	Verbesserung von Mähwiesen der Qualitätsstufe C	6510, 6520		<table border="1"> <tr> <td>mr02</td> <td>Entwicklung von Magerrasen auf dafür geeigneten Standorten</td> <td>6212</td> <td></td> </tr> </table>	mr02	Entwicklung von Magerrasen auf dafür geeigneten Standorten	6212		<table border="1"> <tr> <td>pm04</td> <td>Wiederaufnahme von Pflegemaßnahmen</td> <td>6410, 7140, 7230</td> <td>1393</td> </tr> </table>	pm04	Wiederaufnahme von Pflegemaßnahmen	6410, 7140, 7230	1393	<table border="1"> <tr> <td>wa09</td> <td>Aufwertung von regional seltenen Waldgesellschaften/Biotopen</td> <td>3260, *7220, 9150, *9180, *91D0, *91E0</td> <td></td> </tr> <tr> <td>wa10</td> <td>Förderung von Weißtannennadeln</td> <td>9110, 9130, *9180, 9410</td> <td>1386</td> </tr> <tr> <td>wa11</td> <td>Reduktion von Beschattung</td> <td>8150, 8210, 8220, 8230</td> <td></td> </tr> </table>	wa09	Aufwertung von regional seltenen Waldgesellschaften/Biotopen	3260, *7220, 9150, *9180, *91D0, *91E0		wa10	Förderung von Weißtannennadeln	9110, 9130, *9180, 9410	1386	wa11	Reduktion von Beschattung	8150, 8210, 8220, 8230		<table border="1"> <tr> <td>as08</td> <td>Vorübergehender Nutzungsverzicht im Umfeld der Mopsfledermaus-Wochenstube</td> <td></td> <td>1308, 1324</td> </tr> <tr> <td>as14</td> <td>Entwicklung von Flächen für den Dunklen Wiesenknopf-Ameisenbläuling</td> <td></td> <td>1061</td> </tr> <tr> <td>as15</td> <td>Optimierung von Jagdhabitat und Lebensstätten im Offenland Keine Darstellung, alle Flächen im Offenland des FFH-Gebiets</td> <td></td> <td>1308, 1324</td> </tr> <tr> <td>as16</td> <td>Eichenanteile in den Waldbeständen erhöhen Keine Darstellung, alle Wald-Flächen des FFH-Gebiets</td> <td></td> <td>1308</td> </tr> <tr> <td>as17</td> <td>Waldrandpflege Keine Darstellung, alle Wald-Flächen des FFH-Gebiets</td> <td></td> <td>1308</td> </tr> <tr> <td>as18</td> <td>Förderung bedeutsamer Waldstrukturen (Altholz, Habitatbäume)</td> <td></td> <td>1308, 1324, 1381, 1386</td> </tr> <tr> <td>as19</td> <td>Monitoring innerhalb der Frauenschuh-Lebensstätte</td> <td></td> <td>1902</td> </tr> <tr> <td>as20</td> <td>Schaffung günstiger Standortbedingungen umgebender Flächen für den Frauenschuh</td> <td></td> <td>1902</td> </tr> </table>	as08	Vorübergehender Nutzungsverzicht im Umfeld der Mopsfledermaus-Wochenstube		1308, 1324	as14	Entwicklung von Flächen für den Dunklen Wiesenknopf-Ameisenbläuling		1061	as15	Optimierung von Jagdhabitat und Lebensstätten im Offenland Keine Darstellung, alle Flächen im Offenland des FFH-Gebiets		1308, 1324	as16	Eichenanteile in den Waldbeständen erhöhen Keine Darstellung, alle Wald-Flächen des FFH-Gebiets		1308	as17	Waldrandpflege Keine Darstellung, alle Wald-Flächen des FFH-Gebiets		1308	as18	Förderung bedeutsamer Waldstrukturen (Altholz, Habitatbäume)		1308, 1324, 1381, 1386	as19	Monitoring innerhalb der Frauenschuh-Lebensstätte		1902	as20	Schaffung günstiger Standortbedingungen umgebender Flächen für den Frauenschuh		1902	<p>Nachrichtliche Übernahmen</p> <ul style="list-style-type: none"> FFH-Gebietsgrenze 8315-341 "Täler von Schwarza, Mettma, Schlücht und Steina" Naturschutzgebietsgrenzen (Darstellung nur innerhalb des FFH-Gebiets) Stehende Gewässer (gemäß Wasser- und Bodenatlas BaWü) Fließgewässer (gemäß Wasser- und Bodenatlas BaWü) Gemeindegrenzen Gewannnamen Flurstücksgrenze und -nummer <p>Grundlage: Daten aus dem Räuml. Informations- und Planungssystem (RIPS) der Landesanstalt für Umwelt BW; 27.07.2020 Topographische Karte 1:500.000 (DK500), Orthophoto 1:10.000 (DOP) Automatisiertes Liegenschaftskataster (ALK)</p> <p>Landesamt für GeoInformation und Landentwicklung Baden-Württemberg (GL) (www.lgl-bw.de) Az.: 2851.9-1/19</p> <p>Staatliche Naturschutzverwaltung Baden-Württemberg</p>
fg05	Aufwertung von Fließgewässern und ihrer Uferbereiche Ohne Flächenbezug	3260	*1093, 1096, 1163, 1337																																																																							
fg06	Neophytenbekämpfung entlang von Flüssen und Bergbächen Ohne Flächenbezug	3260, 6430, *9180, *91E0																																																																								
mw04	Neuentwicklung von Mageren Flachland-Mähwiesen	6510																																																																								
mw05	Verbesserung von Mähwiesen der Qualitätsstufe C	6510, 6520																																																																								
mr02	Entwicklung von Magerrasen auf dafür geeigneten Standorten	6212																																																																								
pm04	Wiederaufnahme von Pflegemaßnahmen	6410, 7140, 7230	1393																																																																							
wa09	Aufwertung von regional seltenen Waldgesellschaften/Biotopen	3260, *7220, 9150, *9180, *91D0, *91E0																																																																								
wa10	Förderung von Weißtannennadeln	9110, 9130, *9180, 9410	1386																																																																							
wa11	Reduktion von Beschattung	8150, 8210, 8220, 8230																																																																								
as08	Vorübergehender Nutzungsverzicht im Umfeld der Mopsfledermaus-Wochenstube		1308, 1324																																																																							
as14	Entwicklung von Flächen für den Dunklen Wiesenknopf-Ameisenbläuling		1061																																																																							
as15	Optimierung von Jagdhabitat und Lebensstätten im Offenland Keine Darstellung, alle Flächen im Offenland des FFH-Gebiets		1308, 1324																																																																							
as16	Eichenanteile in den Waldbeständen erhöhen Keine Darstellung, alle Wald-Flächen des FFH-Gebiets		1308																																																																							
as17	Waldrandpflege Keine Darstellung, alle Wald-Flächen des FFH-Gebiets		1308																																																																							
as18	Förderung bedeutsamer Waldstrukturen (Altholz, Habitatbäume)		1308, 1324, 1381, 1386																																																																							
as19	Monitoring innerhalb der Frauenschuh-Lebensstätte		1902																																																																							
as20	Schaffung günstiger Standortbedingungen umgebender Flächen für den Frauenschuh		1902																																																																							

Managementplan für das FFH-Gebiet 8315-341 "Täler von Schwarza, Mettma, Schlücht, Steina"

Karte 3 Maßnahmenkarte Lebensraumtypen/Lebensstätten

Teilkarte 11

Bearbeiter	Arbeitsgruppe Häfner / Kübler
Gezeichnet	Kühl
Gefertigt	18.06.2021
Stand der Offenland-Kartierung	2017-2019
Maßstab	1 : 5.000

gefördert mit Mitteln der EU

Baden-Württemberg
 RESERVENRÄUMSTADT FREIBURG