



Baden-Württemberg

REGIERUNGSPRÄSIDIUM FREIBURG
ABTEILUNG 5 – UMWELT



Natura 2000-Managementplan für das FFH-Gebiet 8113-341 „Belchen“ Bekanntgabe der Endfassung 08.09.2021

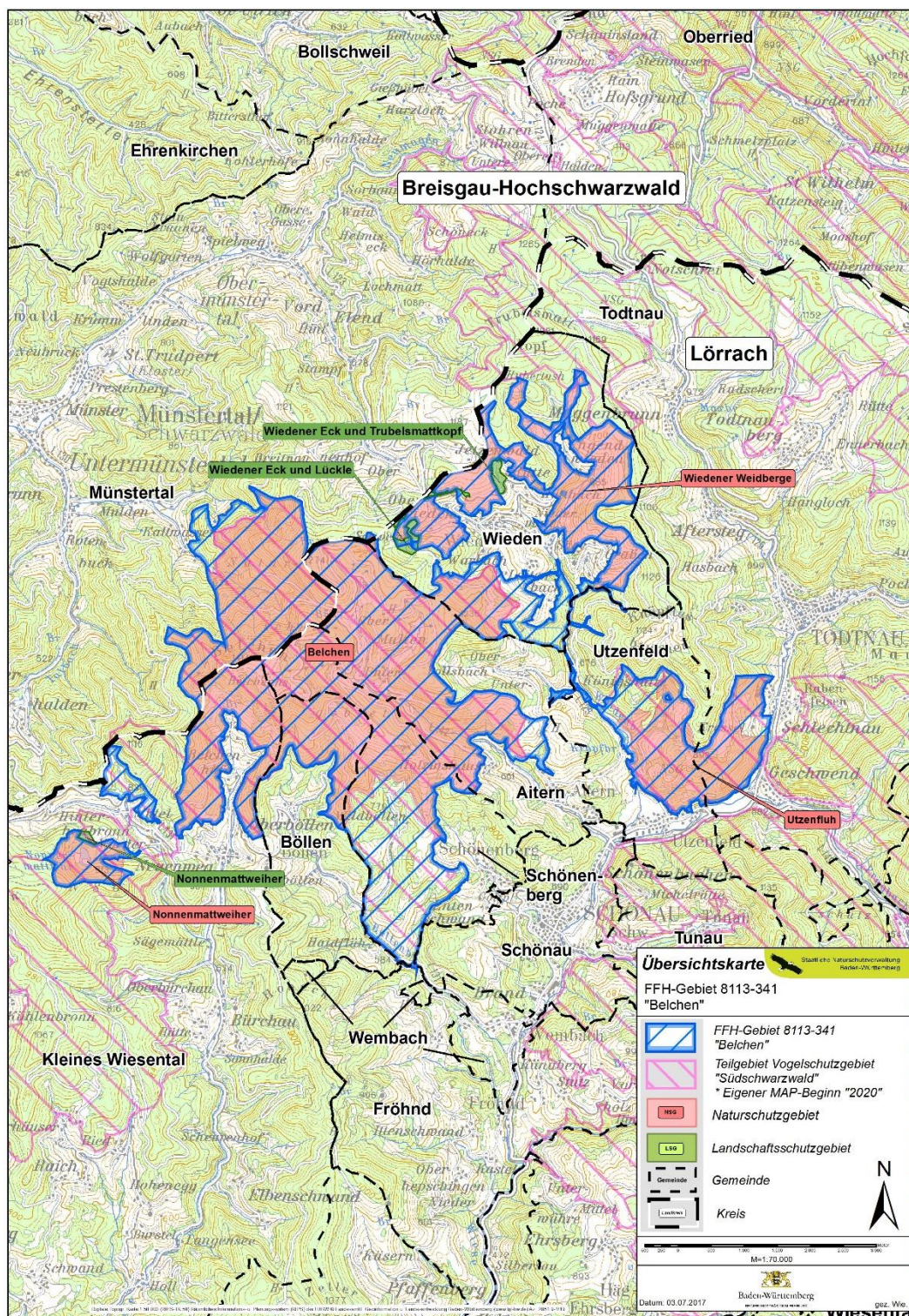

Für die Gebiete des europäischen Schutzgebietsnetzes „NATURA 2000“ werden im Auftrag der Regierungspräsidien nach und nach Managementpläne (MaP) erstellt. Mit Hilfe dieser Managementpläne soll der Schutz und die Erhaltung der in NATURA 2000-Gebieten vorkommenden Lebensraumtypen und Arten der FFH-Richtlinie umgesetzt werden.

Der Managementplan für das FFH-Gebiet 8113-341 „Belchen“ ist fertiggestellt und steht ab 08.09.2021 zum Download bereit unter:

<https://www.lubw.baden-wuerttemberg.de/natur-und-landschaft/map-endfassungen>

Er kann zu den ortsüblichen Sprechzeiten eingesehen werden beim:

- **Landratsamt Lörrach**, Untere Naturschutzbehörde, Herr Bechberger, Im Entenbad 11-13, 79541 Lörrach, Tel.: 07621/410-4487
- **Landratsamt Breisgau-Hochschwarzwald**, Untere Naturschutzbehörde, Frau Koch, Stadtstr. 3, 79104 Freiburg, Tel. 0761/2187-4214
- **Regierungspräsidium Freiburg**, Referat Naturschutz und Landschaftspflege, Bisierstraße 7, 79114 Freiburg, Tel. 0761/208-4135

Eine vorherige telefonische Anmeldung ist erforderlich. Aufgrund der derzeitigen Corona-Situation können die Öffnungszeiten der Ämter von den üblichen Zeiten abweichen!

Weitere Informationen zu den Managementplänen finden Sie auch auf den Internetseiten des Regierungspräsidiums Freiburg, Referat Naturschutz und Landschaftspflege:

<https://rp.baden-wuerttemberg.de/rpf/abt5/ref56/natura2000/belchen/>

Vorkommen der Lebensraumtypen und Lebensstätten von Arten der FFH-Richtlinie sind im MaP flurstücksgenau dargestellt. Die kartierten Lebensraumtypen und Lebensstätten von Arten sind im derzeitigen Erhaltungszustand zu bewahren. Dieser darf nicht verschlechtert werden („Verschlechterungsverbot“ gemäß § 33 Abs. 1 Bundesnaturschutzgesetz). Daher werden im MaP Erhaltungsziele formuliert und Empfehlungen für Erhaltungsmaßnahmen (inkl. Wiederherstellungsmaßnahmen) gegeben.

Eine weitere Verbesserung des Zustands der Lebensraumtypen und Lebensstätten der Arten im Gebiet ist freiwillig. Hierfür werden Entwicklungsziele und -maßnahmen beschrieben. Die Flächen mit Darstellung von Entwicklungszielen und -maßnahmen eignen sich u. a. für Ausgleichs-, Ersatz- oder Ökokonto-Maßnahmen.

Zahlreiche der empfohlenen Maßnahmen können durch Aufträge und/oder Verträge (Pflegeaufträge nach Landschaftspflegerichtlinie (LPR) etc.) mit den Bewirtschaftern oder über das FAKT-Programm umgesetzt werden.

Die Ansprechpartner für die Umsetzung des Managementplans sind:

Landkreis Lörrach:

- Untere Naturschutzbehörde, Herr Bechberger, Im Entenbad 11–13, 79541 Lörrach
Tel.: 07621/410-4487
- Untere Forstbehörde, Herr Böhm, Im Entenbad 11–13, 79541 Lörrach Tel.:
07621/410-4313
- Untere Landwirtschaftsbehörde, Frau Amann, Im Entenbad 11-13, 79541 Lörrach,
Tel.: 07621/410-4437
- Landschaftserhaltungsverband Landkreis Lörrach e. V., Herr Röske, Im Entenbad 11–
13, 79541 Lörrach, Tel.: 07621/410-4502

Landkreis Breisgau-Hochschwarzwald:

- Untere Naturschutzbehörde, Frau Koch, Stadtstr. 3, 79104 Freiburg, Tel. 0761/2187-4214
- Untere Landwirtschaftsbehörde, Außenstelle Breisach, Frau Böhmer, Europaplatz 3, 79206 Breisach, Tel. 0761/2187-5810
- Kreisforstamt Breisgau-Hochschwarzwald, Forstbezirk Staufen, Herr Kilian, Hauptstraße 11, 79219 Staufen, Tel. 0761/2187-5121
- Landschaftserhaltungsverband BHS e.V., Herr Treiber, Europaplatz 1, 79206 Breisach, Tel: 0761/2187-5890

Regierungspräsidium Freiburg:

- Referat für Naturschutz und Landschaftspflege, Herr Künemund/Herr Rösch (Kreisreferenten), Bissierstraße 7, 79114 Freiburg, Tel. 0761/208-4224/4148
- Referat Waldnaturschutz, Biodiversität und Waldbau, Herr Franke, Bertoldstraße 43, 79098 Freiburg, Tel. 0761/208-1408

Regierungspräsidium Freiburg,
Referat 56 Naturschutz und Landschaftspflege



Baden-Württemberg