

Natura 2000-Managementplan

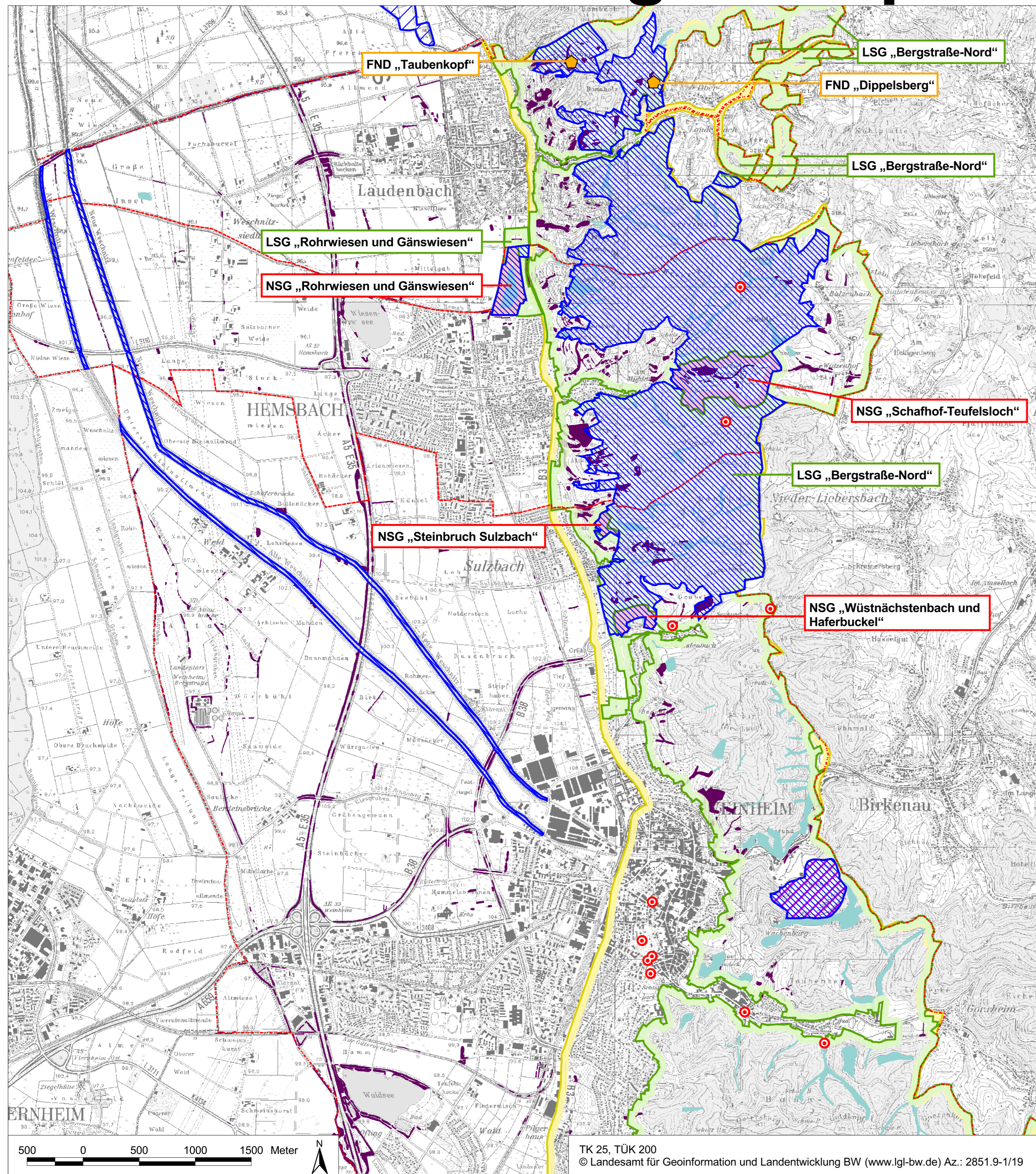

LEGENDE

- FFH-Gebiet „Weschnitz, Bergstraße und Odenwald bei Weinheim“
- FFH-Gebiet „Hinterer Bruch südlich Heppenheim“
- Vogelschutzgebiet „Wachenberg bei Weinheim“
- Landschaftsschutzgebiet (LSG)
- Naturschutzgebiet (NSG)
- Naturpark „Neckartal-Odenwald“
- Gesetzlich geschützte Biotop (§ 33 NatSchG)
- Waldbiotop (§ 30a LWaldG und/oder § 33 NatSchG)
- Einzelgebilde Naturdenkmal (ND)
- Flächenhaftes Naturdenkmal (FND)
- Gemeindegrenze

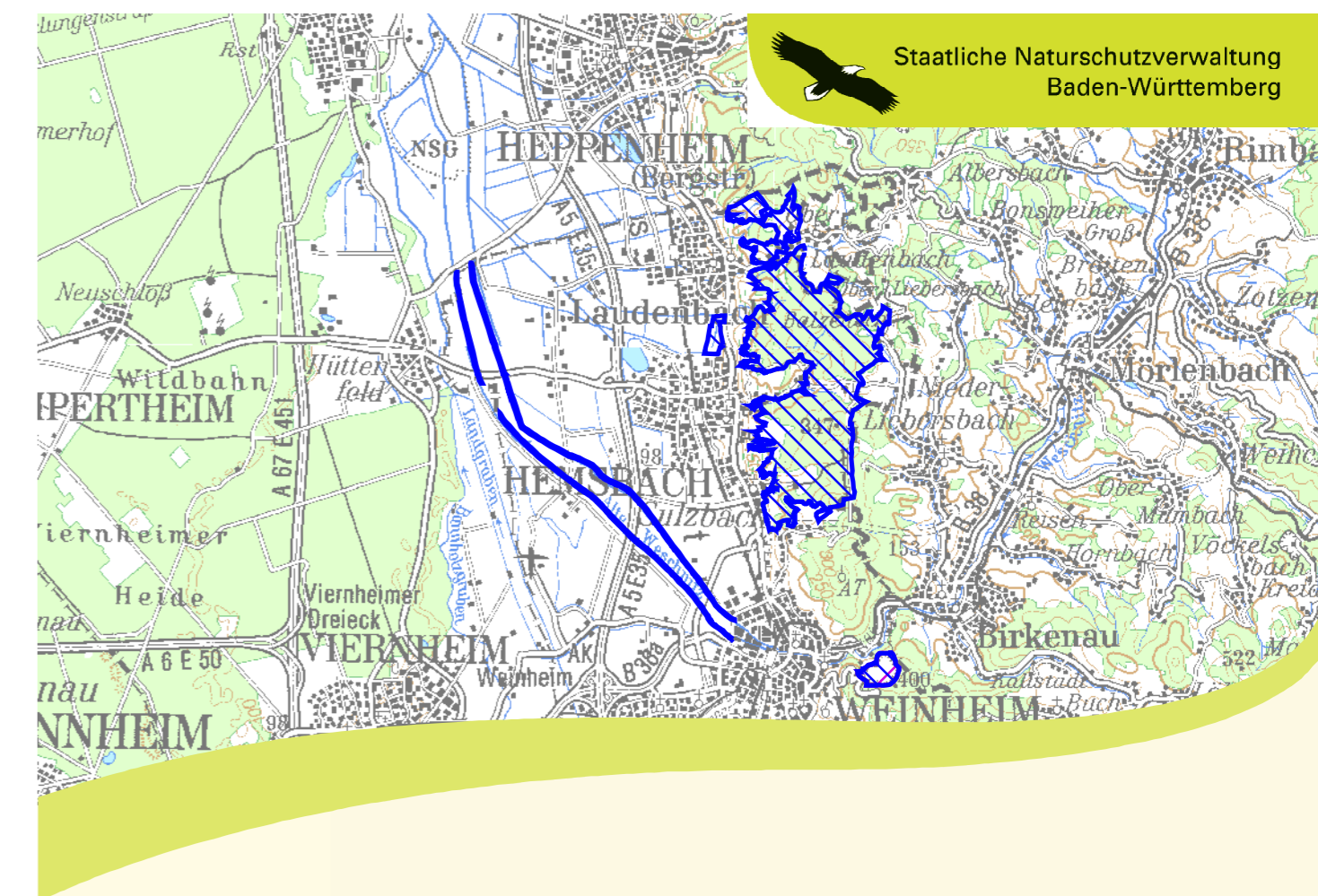

Managementplan
für das FFH-Gebiet 6417-341
„Weschnitz, Bergstraße und Odenwald bei Weinheim“
und das Vogelschutzgebiet 6418-401
„Wachenberg bei Weinheim“



Übersichtskarte

Bearbeitung	ARGE FFH-Management Tier- und Landschaftsökologie Dr. J. Deuschle IUP (Institut f. Umweltplanung) Prof. Dr. K. Reidl
Gezeichnet	B. Eng. A. Raichle, K. Barth
Gefertigt	18.06.2021
Stand der Kartierung	2011
Maßstab	1 : 25.000



Baden-Württemberg
REGIERUNGSPRÄSIDIUM KARLSRUHE



Dieses Projekt wird von
der Europäischen Union
kofinanziert (ELER)