Natura 2000-Managementplan

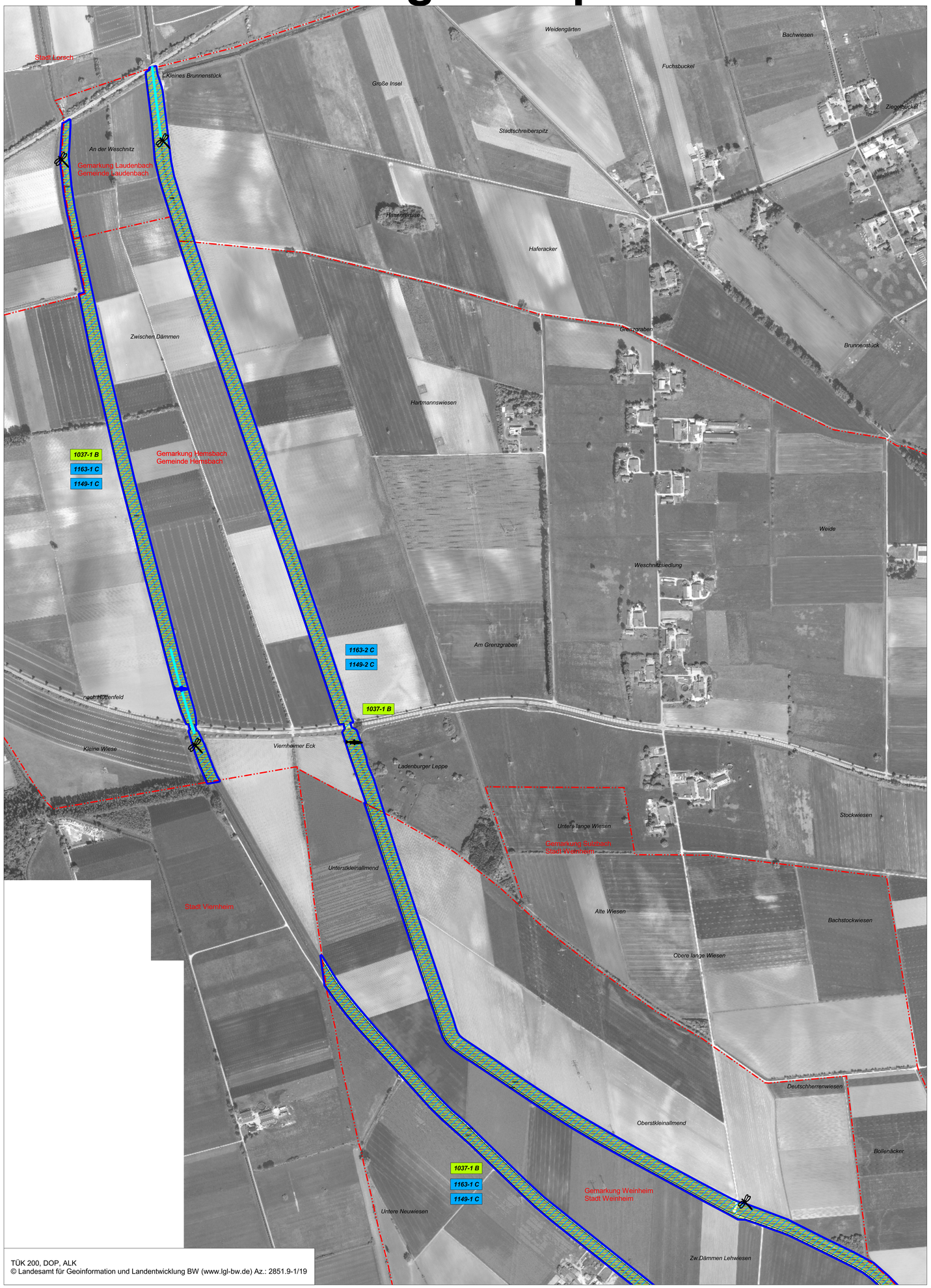

TÜK 200, DOP, ALK
© Landesamt für Geoinformation und Landentwicklung BW (www.lgl-bw.de) Az.: 2851.9-1/19

LEGENDE

Lebensstätten von Arten der FFH-Richtlinie		FFH-Code
	Ophiogomphus cecilia (Grüne Flussjungfer)	1037
	Lucanus cervus (Hirschkäfer)	1083
	Cobitis taenia (Steinbeißer)	1149
	Cottus gobio (Groppe)	1163
	Probestrecke Elektrobefischung	
	Triturus cristatus (Kammmolch)	1166
	Bombina variegata (Gelbbauchunke)	1193
	Barbastella barbastellus (Mopsfledermaus)	1308
	Myotis bechsteinii (Bechsteinfledermaus)	1323
	Myotis myotis (Großes Mausohr)	1324
	Probestrecke (Detektor)	
	Probestelle (Batcorder)	
	Probestelle (Netzfang 2003/2004)	

Gemäß MaP-Handbuch wird für Callimorpha quadripunctaria (Spanische Flagge) [1078*] keine Lebensstätte ausgewiesen.

Lebensstätten von Arten der Vogelschutzrichtlinie		EU-Code
	Falco peregrinus (Wanderfalke)	A103
	Bubo bubo (Uhu)	A215
	Emberiza cia (Zippammer)	A378

1166-1 C — Erfassungseinheit der Lebensstätten
(Feld-Nr. in der Datenbank und den Erhebungsbögen)
Bewertung: A hervorragender Zustand
B guter Zustand
C durchschnittlicher Zustand
Fortlaufende Nummer
FFH-Code oder EU-Code

Einzelnachweise von Arten der FFH-Richtlinie

- *Ophiogomphus cecilia* (Grüne Flussjungfer)
- *Callimorpha quadripunctaria** (Spanische Flagge*)
- *Lucanus cervus* (Hirschkäfer)
- *Cobitis taenia* (Steinbeißer)
- *Cottus gobio* (Groppe)
- *Triturus cristatus* (Kammmolch)
- *Bombina variegata* (Gelbbauchunke)
- *Barbastella barbastellus* (Mopsfledermaus)
- *Myotis bechsteinii* (Bechsteinfledermaus)
- *Myotis myotis* (Großes Mausohr)
- Winterquartier Fledermäuse

Einzelnachweise von Arten der Vogelschutzrichtlinie

- *Falco peregrinus* (Wanderfalke)
- *Bubo bubo* (Uhu)
- *Emberiza cia* (Zippammer)

Erhaltungsziele von Arten der FFH- und Vogelschutzrichtlinie

Erhaltung der Lebensstätten der Arten im bestehenden Zustand

- Erhaltung von Habitatflächen des Dunklen Wiesenknopf-Ameisenbläulings

Entwicklungsziele von Arten der FFH- und Vogelschutzrichtlinie

Entwicklungsziele zur Optimierung des derzeitigen Zustandes werden kartografisch nicht dargestellt. Diese sind im Textteil formuliert.

LS Lebensstätte
* prioritäre Arten

- Außengrenze des FFH-Gebiets
- Außengrenze des Vogelschutzgebiets
- Gemarkungsgrenze
- Flurstücksgrenze

0 100 200 300 400 500 Meter

N

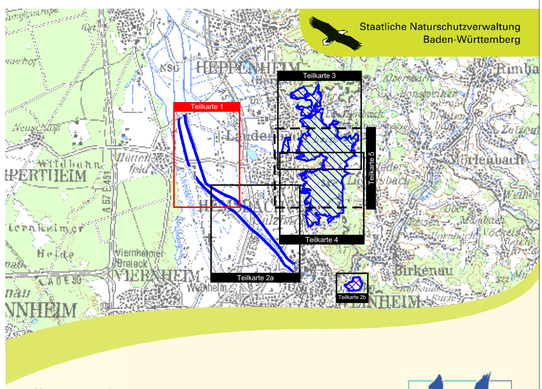

Managementplan
für das FFH-Gebiet 6417-341
„Weschnitz, Bergstraße und Odenwald bei Weinheim“
und das Vogelschutzgebiet 6418-401
„Wachenberg bei Weinheim“

NATURA 2000

Bestand und Ziele
Arten/Lebensstätten

Teilkarte 1

Bearbeitung	**ARGE FFH-Management** **Tier- und Landschaftsökologie Dr. J. Deuschle** **IUP (Institut f. Umweltplanung) Prof. Dr. K. Reidl**
Gezeichnet	**B. Eng. A. Raichle, K. Barth**
Gefertigt	**18.06.2021**
Stand der Kartierung	**2011**
Maßstab	**1 : 5.000**

Baden-Württemberg
REGIERUNGSPRÄSIDIUM KARLSRUHE

Dieses Projekt wird von der Europäischen Union kofinanziert (ELER)