

Natura 2000-Managementplan

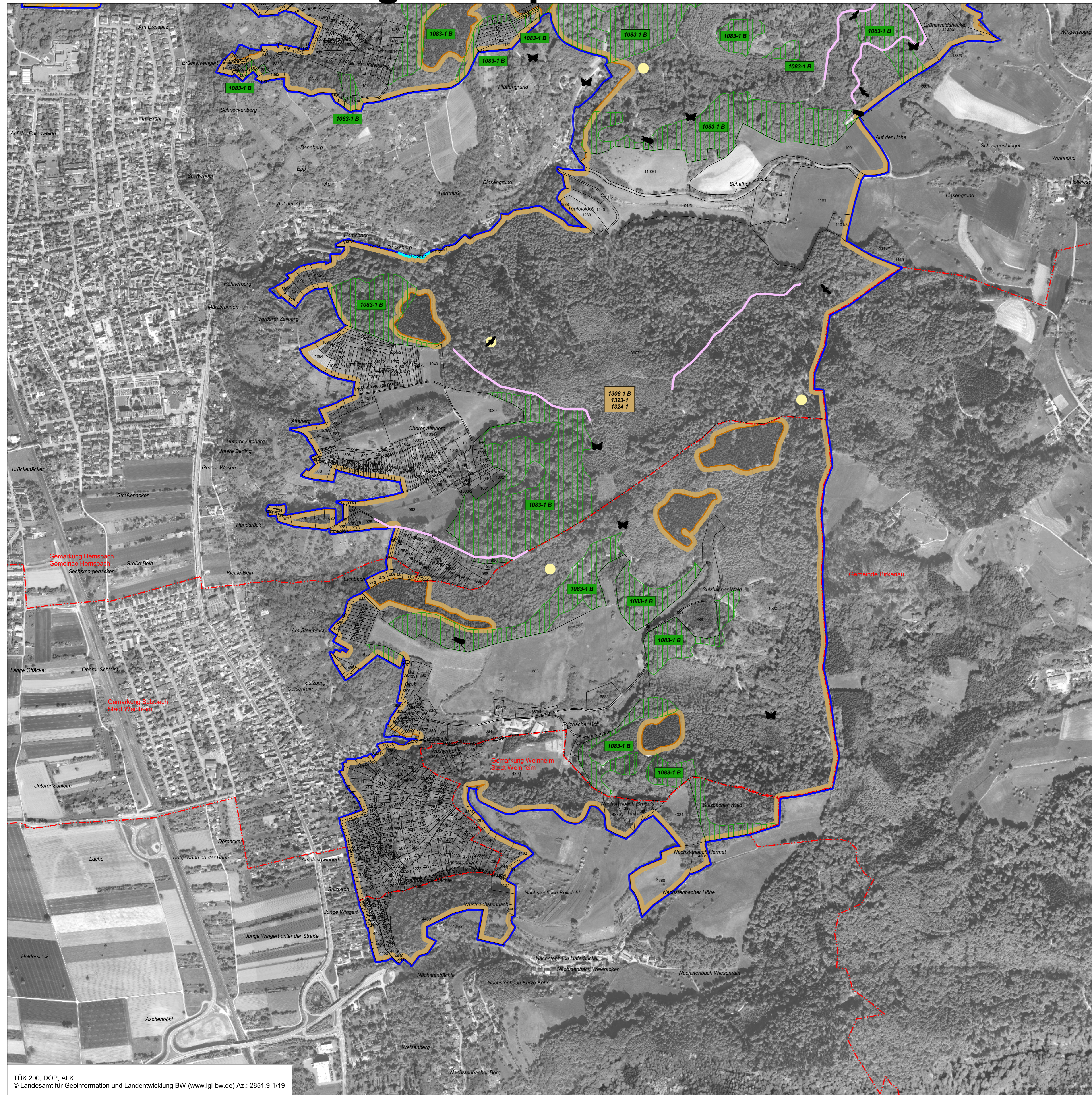

Lebensstätten von Arten der FFH-Richtlinie		FFH-Code
	<i>Ophiogomphus cecilia</i> (Grüne Flussjungfer)	1037
	<i>Lucanus cervus</i> (Hirschkäfer)	1083
	<i>Cobitis taenia</i> (Steinbeißer)	1149
	<i>Cottus gobio</i> (Groppe)	1163
	Probestrecke Elektrofischung	
	<i>Triturus cristatus</i> (Kammolch)	1166
	<i>Bombina variegata</i> (Gelbbauchunke)	1193
	<i>Barbastella barbastellus</i> (Mopsfledermaus)	1308
	<i>Myotis bechsteinii</i> (Bechsteinfledermaus)	1323
	<i>Myotis myotis</i> (Großes Mausohr)	1324
	Probestrecke (Detektor)	
	Probestelle (Batcorder)	
	Probestelle (Netzfang 2003/2004)	

Gemäß MaP-Handbuch wird für *Callimorpha quadripunctaria* (Spanische Flagge) [1078*] keine Lebensstätte ausgewiesen.

Lebensstätten von Arten der Vogelschutzrichtlinie		EU-Code
	<i>Falco peregrinus</i> (Wanderfalke)	A103
	<i>Bubo bubo</i> (Uhu)	A215
	<i>Emberiza cia</i> (Zippammer)	A378

1166-1 C Erfassungseinheit der Lebensstätten (Feld-Nr. in der Datenbank und den Erhebungsbögen)
 Bewertung: A hervorragender Zustand
 B guter Zustand
 C durchschnittlicher Zustand
 Fortlaufende Nummer
 FFH-Code oder EU-Code

Einzelnachweise von Arten der FFH-Richtlinie

- Ophiogomphus cecilia* (Grüne Flussjungfer)
- Callimorpha quadripunctaria** (Spanische Flagge*)
- Lucanus cervus* (Hirschkäfer)
- Cobitis taenia* (Steinbeißer)
- Cottus gobio* (Groppe)
- Triturus cristatus* (Kammolch)
- Bombina variegata* (Gelbbauchunke)
- Barbastella barbastellus* (Mopsfledermaus)
- Myotis bechsteinii* (Bechsteinfledermaus)
- Myotis myotis* (Großes Mausohr)
- Winterquartier Fledermäuse

Einzelnachweise von Arten der Vogelschutzrichtlinie

- Falco peregrinus* (Wanderfalke)
- Bubo bubo* (Uhu)
- Emberiza cia* (Zippammer)

Erhaltungsziele von Arten der FFH- und Vogelschutzrichtlinie

Erhaltung der Lebensstätten der Arten im bestehenden Zustand
 Erhaltung von Habitatflächen des Dunklen Wiesenknopf-Ameisenbläulings

Entwicklungsziele von Arten der FFH- und Vogelschutzrichtlinie

Entwicklungsziele zur Optimierung des derzeitigen Zustandes werden kartografisch nicht dargestellt. Diese sind im Textteil formuliert.

- LS Lebensstätte
- * prioritäre Arten
- Außengrenze des FFH-Gebiets
- Außengrenze des Vogelschutzgebiets
- Gemarkungsgrenze
- Flurstücksgrenze

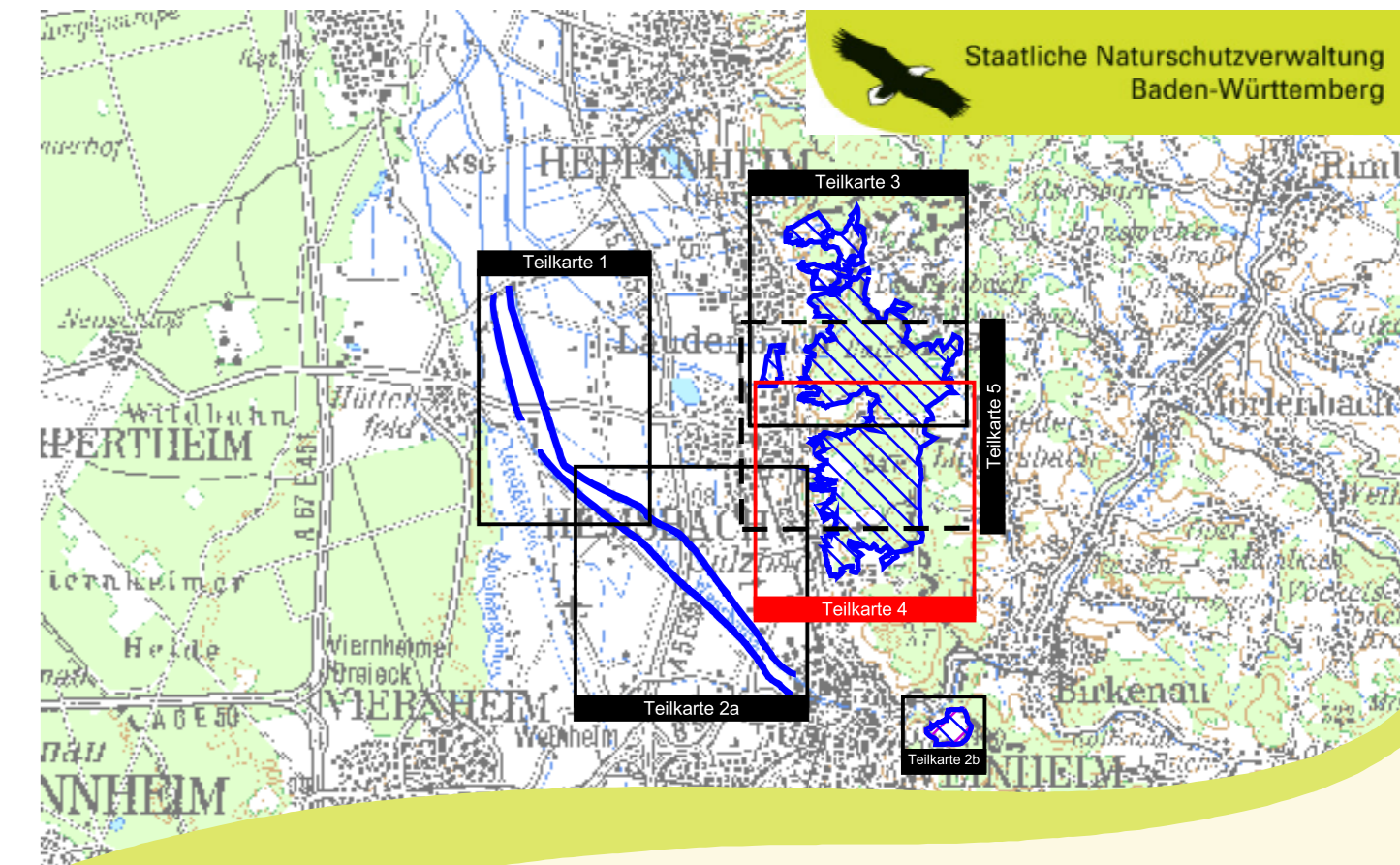
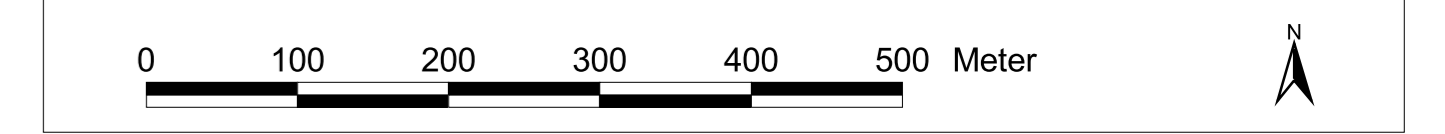

Managementplan für das FFH-Gebiet 6417-341 „Weschnitz, Bergstraße und Odenwald bei Weinheim“ und das Vogelschutzgebiet 6418-401 „Wachenberg bei Weinheim“



Bestand und Ziele Arten/Lebensstätten

Teilkarte 4

Bearbeitung	ARGE FFH-Management
Gezeichnet	Tier- und Landschaftsökologie Dr. J. Deuschle
Gefertigt	IUP (Institut f. Umweltplanung) Prof. Dr. K. Reidl
Stand der Kartierung	B. Eng, A. Raichle, K. Barth
Maßstab	18.06.2021
	2011
	1 : 5.000