Natura 2000-Managementplan

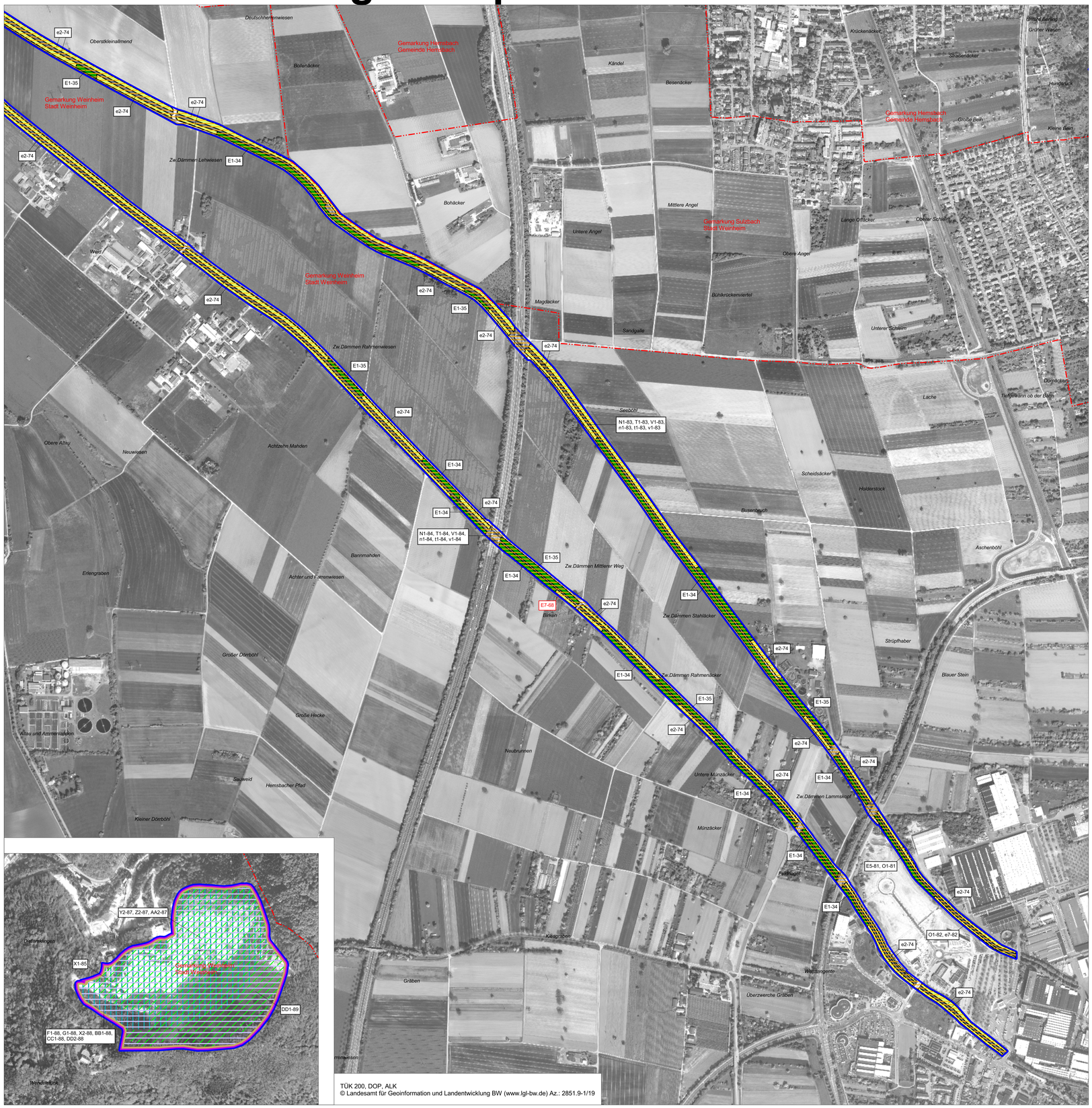

TÜK 200, DOP, ALK
© Landesamt für Geoinformation und Landentwicklung BW (www.lgl-bw.de) Az.: 2851.9-1/19

LEGENDE

Maßnahmenempfehlungen — **LUBW-Nr.**

Maßnahmendetails siehe Kap. 6 des Textteils. Eine detaillierte Zuordnung der Maßnahmen findet sich in Kap. 7 (Tab. 13, Seite 147).

- Zur Zeit keine Maßnahmen, Entwicklung beobachten (A#, B#, D#, G#, H#, M#) — 1.3
- Mahd mit Abräumen, einmal jährlich, ohne Düngung (C1, c2) — 2.1
  - C1, c2 — Erstpflege: Verbuschung zurückdrängen
- Mahd mit Abräumen, ein- bis zweimal jährlich, angepasste/ohne Düngung (E1, E2, E5, E6, E9, O1, e1, e5) — 2.1
  - E5, O1 — Erster Schnitt bis Anfang Juni, zweiter Schnitt Anfang September
  - e4 — Erstpflege: Verbuschung randlich zurückdrängen; Nachpflege: Beseitigung von Neuaustrieben
- Mahd mit Abräumen, zwei- bis dreimal jährlich, vorerst Verzicht auf Düngung zur Aushagerung (E7, e2, e7) — 2.1
  - e7 — Danach Überführung in E5
- Neophytenbekämpfung (e5) — 3.2
- Beseitigung von Konkurrenzpflanzen (g1) — 3.3
- Extensive Beweidung (C2, c1, c2) — 4.
- Mähweide (C4, E4, e3) — 5.
- Maßnahmen in Sommerlebensräumen für Fledermäuse (Y1, Z1, AA1, y1, y2, y3, z1, z2, z3, z4, aa1, aa2, aa3)
  - Y1, Z1, AA1 — Altholzanteile belassen — 14.4
    - Totholzanteile erhöhen — 14.6
    - Beibehaltung Naturnahe Waldwirtschaft — 14.7
  - y1, z1, aa1 — Pflege von Streuobstbeständen/Obstbaumreihen — 10.
    - Altholzanteile belassen — 14.4
    - Totholzanteile belassen — 14.5
    - Pflanzung von Einzelbäumen/-sträuchern — 18.1
  - y2, z2, aa2 — Erhöhung der Produktionszeiten — 14.2
    - Umbau in standorttypische Waldgesellschaft — 14.3
  - y3, z4, aa3 — Totholzanteile erhöhen — 14.6
    - Habitatbaumanteil erhöhen — 14.9
    - Altholzanteile erhöhen — 14.10
  - z3 — Förderung der Naturverjüngung standortheimischer Arten — 14.3.2
- Maßnahmen zu den Lebensraumtypen Hainsimsen-Buchenwald, Waldmeister-Buchenwald, Schlucht- und Hangmischwald* und Auenwald* (J1, K1, L1, M1, j1, k1, l1, m1)
  - J1, K1, L1, M1 — Altholzanteile belassen — 14.4
    - Totholzanteile erhöhen — 14.6
    - Beibehaltung Naturnahe Waldwirtschaft — 14.7
  - j1, k1, l1, m1 — Totholzanteile erhöhen — 14.6
    - Habitatbaumanteil erhöhen — 14.9
    - Altholzanteile erhöhen — 14.10
- Erhaltungsmaßnahmen für die Spanische Flagge im Wald (P1) (ohne kartografische Darstellung)
  - P1 — Pflege von Waldinnensäumen — 32.
- Maßnahmen für den Hirschkäfer (Q1, q1, q2, q3)
  - Q1 — Altholzanteile belassen — 14.4
  - q1 — Förderung der Naturverjüngung standortheimischer Arten — 14.3.2
  - q2 — Totholzanteile erhöhen — 14.6
    - Habitatbaumanteil erhöhen — 14.9
    - Altholzanteile erhöhen — 14.10
  - q3 — Freistellen von Brut- und ausgewählten Habitatbäumen — 32.
- starkes auslichten (W2) — 16.2.2
- Verbuschung randlich zurückdrängen (C3, E8, c5, e4, h1) — 19.1
- Verbuschung auslichten (c3) — 19.2
- Beseitigen von Neuaustrieben (C5, c4, h1) — 20.2
- Maßnahmen für die Grüne Flussjungfer, den Steinbeißer und die Groppe (N1, T1, V1, n1, t1, v1)
  - N1, T1, V1 — Schutz von Arten bei der Gewässerpflege — 22.
  - n1, t1, v1 — Veränderung der Gewässerquerschnitte/-längsschnitte — 23.2
    - Herstellung eines naturnahen Gewässerverlaufs — 23.4
- Entschlammung von Gewässern (A1, W1, a1) — 22.1.2
- Maßnahmen Steinbruch Wachenberg (F1, G1, X1, X2, BB1, CC1, DD1, DD2)
  - F1, G1, X2, BB1, CC1, DD2 — Nutzungskonzept Steinbruch Wachenberg — 99.
  - DD1 — Zurückdrängen von Gehölzsukzession, stark auslichten (gleichmäßig) — 19.2.2
  - X1 — Anlage eines Tümpels — 24.2
- Erhaltung und Zustandskontrolle von Fledermausquartieren (Y2, Z2, AA2)
  - Erhaltung von Fledermausquartieren — 32.1
  - Sicherung von Fledermausquartieren — 32.2
  - Zustandskontrolle von Fledermausquartieren — 32.3
- Beseitigung von Ablagerungen (l2) — 33.1
- Reduzierung der Freizeitaktivitäten (e6) — 34.1
  - Entwicklung eines lichten Obstbestandes (e8) — 99.
- Extensivierung der Grünlandnutzung (h2) — 39.
- Vernetzungskonzept Kammmolch (w1) (ohne kartographische Darstellung) — 99.

Übersicht der für die Lebensraumtypen und Arten verwendeten Kürzel — **FFH-/Eu-Code**

C2-22 — Maßnahmenflächen-Nummer
Maßnahmenkürzel zusammengesetzt aus:
Buchstabe: Lebensraumtyp/Art entsprechend folgender Liste
Ziffer: Maßnahmen-Nummer fortlaufend
Großbuchstabe = Erhaltungsmaßnahme
Kleinbuchstabe = Entwicklungsmaßnahme

E6-47 — Wiederherstellungsmaßnahme

A / a	Natürliche nährstoffreiche Seen	3150
B / b	Fließgewässer mit flutender Wasservegetation	3260
C / c	Submediterrane Halbtrockenrasen	6212
D / d	Feuchte Hochstaudenfluren	6431
E / e	Magere Flachland-Mähwiesen	6510
F / f	Silikatschutthalden	8150
G / g	Silikatfelsen mit Felsspaltenvegetation	8220
H / h	Pionierrasen auf Silikatfelskuppen	8230
J / j	Hainsimsen-Buchenwald	9110
K / k	Waldmeister-Buchenwald	9130
L / l	Schlucht- und Hangmischwälder	9180*
M / m	Auwälder mit Erle, Esche, Weide	91E0*
N / n	Grüne Flussjungfer	1037
O / o	Dunkler Wiesenknopf-Ameisenbläuling	1061
P / p	Spanische Flagge	1078*
Q / q	Hirschkäfer	1083
T / t	Steinbeißer	1149
V / v	Groppe	1163
W / w	Kammmolch	1166
X / x	Gelbbauchunke	1193
Y / y	Mopsfledermaus	1308
Z / z	Bechsteinfledermaus	1323
AA / aa	Großes Mausohr	1324
BB / bb	Wanderfalke	A103
CC / cc	Uhu	A215
DD / dd	Zippammer	A378
*	prioritäre Lebensraumtypen/Arten	

- Außengrenze des FFH-Gebiets
- Außengrenze des Vogelschutzgebiets
- Gemarkungsgrenze
- Flurstücksgrenze

0 100 200 300 400 500 Meter

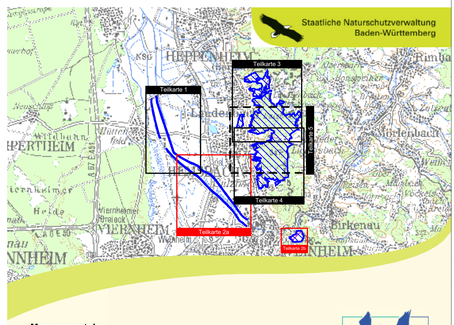

Managementplan
für das FFH-Gebiet 6417-341
„Weschnitz, Bergstraße und Odenwald bei Weinheim"
und das Vogelschutzgebiet 6418-401
„Wachenberg bei Weinheim"

NATURA 2000

Maßnahmenempfehlungen

Teilkarte 2a + 2b

Bearbeitung	**ARGE FFH-Management** **Tier- und Landschaftsökologie Dr. J. Deuschle** **IUP (Institut f. Umweltplanung) Prof. Dr. K. Reidl**
Gezeichnet	**B. Eng. A. Raichle, K. Barth**
Gefertigt	**18.06.2021**
Stand der Kartierung	**2011**
Maßstab	**1 : 5.000**

Baden-Württemberg
REGIERUNGSPRÄSIDIUM KARLSRUHE

Dieses Projekt wird von der Europäischen Union kofinanziert (ELER)