

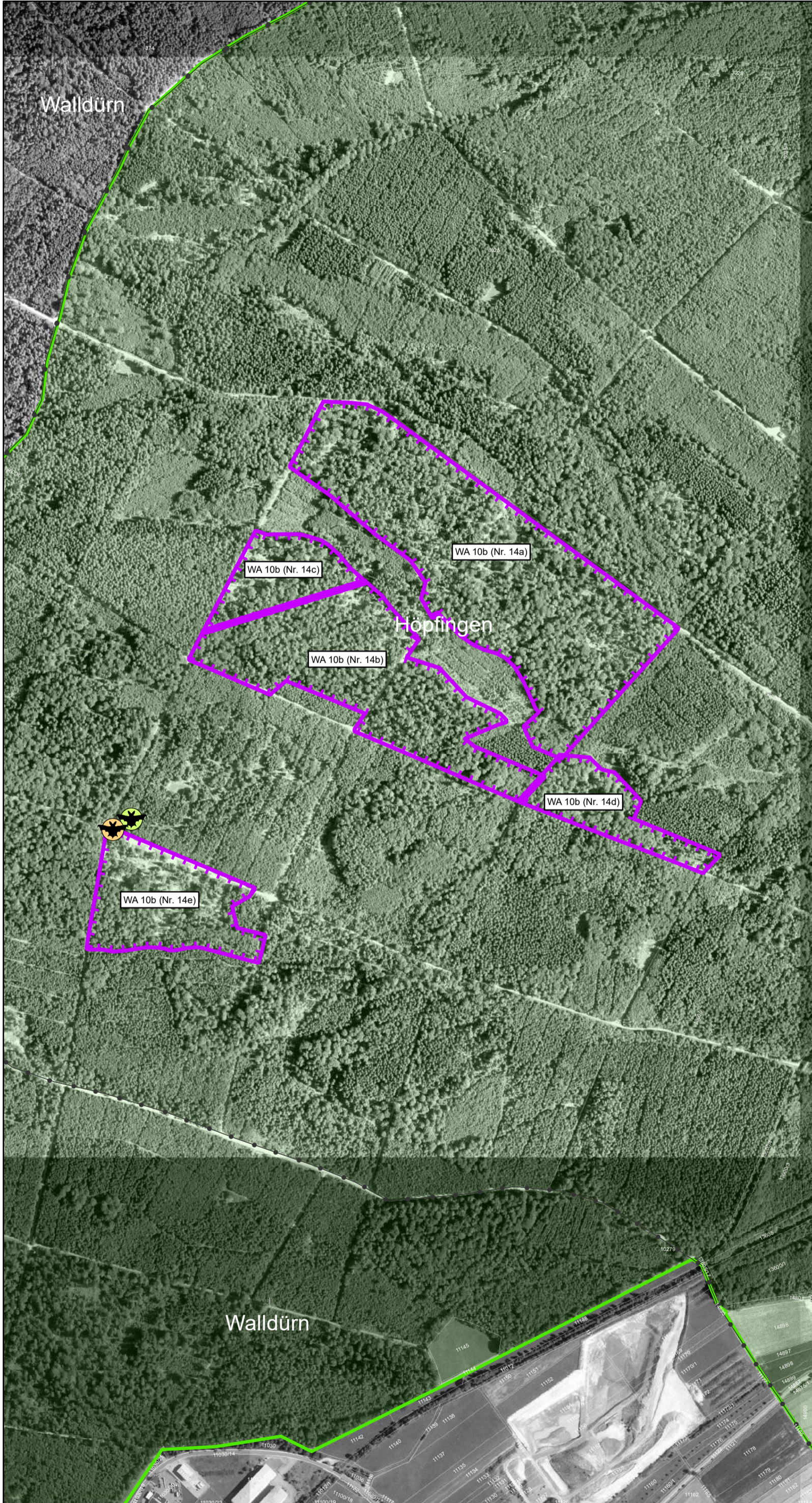



Natura 2000-Managementplan 6322-341 "Odenwald und Bauland Hardheim"



Legende

-  FFH-Gebiet 6322-341 "Odenwald und Bauland Hardheim"
-  Flurstücksgrenze
-  Gemeindegrenze

Erhaltungsmaßnahmen

- keine Darstellung LU7 - Zeitliche Beschränkung des Holzeinschlags (umfasst alle Wälder des FFH-Gebiets, WA3, WA10b)
-  WA 10b - spezielle Maßnahmen

Entwicklungsmaßnahmen

-  Lu 10 - Optimierung von Lebensraumpotenzial im Wald und im Offenland für Fledermäuse

Mopsfledermaus (*Barbastella barbastellus*) | 1308

-  Netzfangnachweis 2019 (Dietz & Dietz)

Großes Mausohr (*Myotis myotis*) | 1324

-  Netzfangnachweis 2019 (Dietz & Dietz)

Grundlage:
 Topographische Übersichtskarte 1:200.000 (TÜK200)
 Orthophoto 1:5.000 (DOP)
 Automatisiertes Liegenschaftskataster (ALK)
 © Landesamt für Geoinformation und Landentwicklung Baden-Württemberg (LGL)
 (www.lgl-bw.de) Az.: 2851.9-1/19

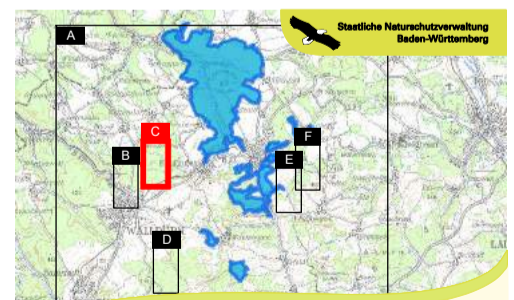

Managementplan
 für das FFH-Gebiet
 6322-341 "Odenwald und Bauland Hardheim"



7 Ergänzende Maßnahmenkarten Fledermäuse
 WA10b u. a. Maßnahmen außerhalb des FFH-Gebiets
 Teilkarte C

Bearbeiter RP Karlsruhe Ref. 56 (Datengrundlage Büro Andrena)
 Gezeichnet Jonas Heck (Regierungspräsidium Karlsruhe)
 Gefertigt 01.09.2021
 Stand der Kartierung 2019
 Maßstab 1 : 7.000

