

Natura 2000-Managementplan 6322-341 "Odenwald und Bauland Hardheim"

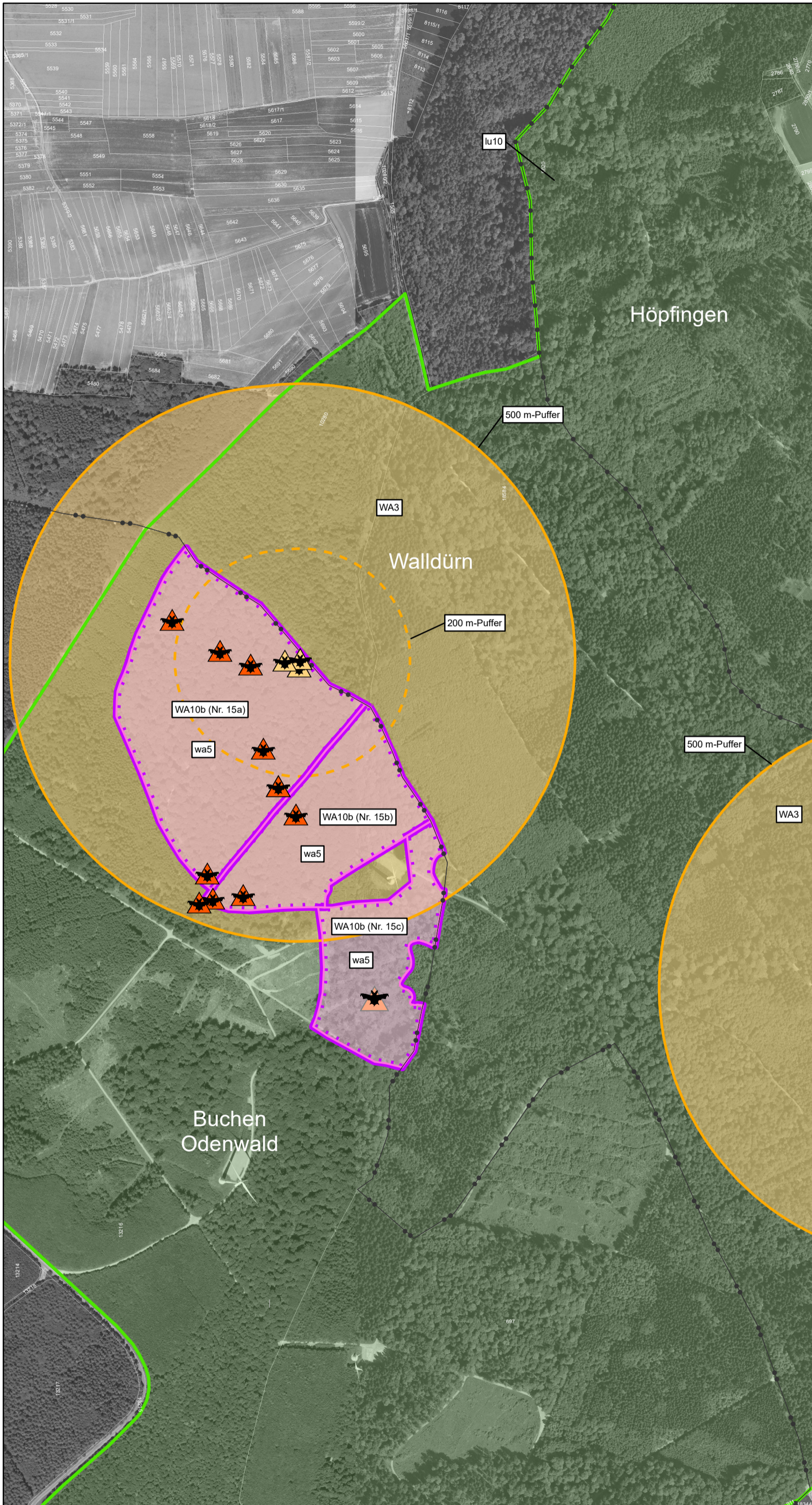

Legende

- FFH-Gebiet 6322-341 "Odenwald und Bauland Hardheim"
- Flurstücksgrenze
- Gemeindegrenze

Erhaltungsmaßnahmen

- keine Darstellung LU7 - Zeitliche Beschränkung des Holzeinschlags (umfasst alle Wälder des FFH-Gebiets, WA3, WA10b)
- WA 3 - Erhaltung der Quartiergebiete der Mopsfledermaus
- WA 10b - spezielle Maßnahmen

Entwicklungsmaßnahmen

- wa 5 - Ausweisung von Buchenbeständen als Prozessschutzflächen sowie Belassen aller Eichen mit pflegender Bewirtschaftung in alten Wäldern
- lu 10 - Optimierung von Lebensraumpotenzial im Wald und im Offenland für Fledermäuse

Mopsfledermaus (*Barbastella barbastellus*) | 1308

- Wochenstubenquartier 2019 (Dietz & Dietz)

Bechsteinfledermaus (*Myotis bechsteini*) | 1323

- Wochenstubenquartier 2019 (Dietz & Dietz)
- Wochenstubenquartier 2020 (Nagel/Wagner+Simon Ingenieure)

0 125 250 Meter

Grundlage:
 Topographische Übersichtskarte 1:200.000 (TÜK200)
 Orthophoto 1:5.000 (DOP)
 Automatisiertes Liegenschaftskataster (ALK)

© Landesamt für Geoinformation und Landentwicklung Baden-Württemberg (LGL)
 (www.lgl-bw.de) Az.: 2851.9-1/19

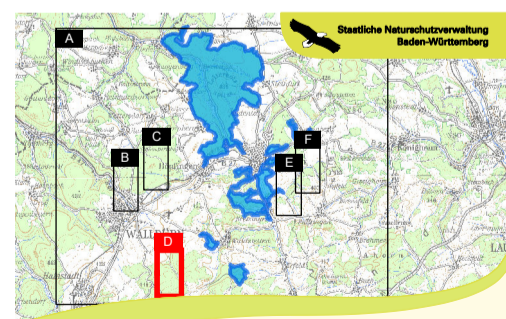

Managementplan für das FFH-Gebiet 6322-341 "Odenwald und Bauland Hardheim"

7 Ergänzende Maßnahmenkarten Fledermäuse
 WA10b u. a. Maßnahmen außerhalb des FFH-Gebiets
 Teilkarte D

Bearbeiter RP Karlsruhe Ref. 56 (Datengrundlage Büro Andrena)
 Gezeichnet Jonas Heck (Regierungspräsidium Karlsruhe)
 Gefertigt 01.09.2021
 Stand der Kartierung 2019
 Maßstab 1 : 7.000